



MUNICIPIO DE BRISEÑAS MICHOACÁN

Briseñas Michoacán a 20 de diciembre de 2024.

C.P. MARCO ANTONIO BRAVO PANTOJA,  
AUDITOR SUPERIOR INTERINO DEL  
ESTADO DE MICHOACÁN DE OCAMPO,  
PRESENTE:

De conformidad a como lo establece la normatividad vigente aplicable para los municipios, tengo a bien, presentar y entregar el Presupuesto de Egresos para el ejercicio fiscal de 2025, del Municipio de Briseñas Michoacán, para los fines legales que proceda, haciéndole mención que también fue entregado al Periódico Oficial del Gobierno del Estado de Michoacán de Ocampo, para su respectiva publicación, así como en el Congreso del Estado de Michoacán de Ocampo.

El paquete fiscal del presupuesto de egresos para el ejercicio fiscal de 2025, se integra como se encuentra en el índice que se anexa al mismo.

Sin más que agregar y considerando que se ha dado cumplimiento a la normatividad, quedo a sus apreciables órdenes para cualquier aclaración o duda.



CUENTA PÚBLICA



ATENTAMENTE:

DRA. MA. LOURDES PADILLA ESPINOZA  
PRESIDENTA MUNICIPAL DE  
BRISEÑAS MICHOACÁN.



H. AYUNTAMIENTO DE  
**BRISEÑAS**  
2024 - 2027

PRESIDENCIA

NOVENA SESIÓN EXTRAORDINARIA  
DEL H. AYUNTAMIENTO DE BRISEÑAS, MICHOACÁN.  
(2024 - 2027)

ACTA No. 19/2024

EN EL MUNICIPIO DE BRISEÑAS, MICHOACÁN, SIENDO LAS 09:30 (NUEVE HORAS CON TREINTA MINUTOS) DEL DÍA 20 (VEINTE) DEL MES DE DICIEMBRE DEL AÑO 2024 (DOS MIL VEINTICUATRO), REUNIDOS EN EL RECINTO OFICIAL DEL H. AYUNTAMIENTO, UBICADO EN LA CALLE JOSEFA ORTIZ DE DOMÍNGUEZ, NUMERO 02 (DOS), COLONIA CENTRO DE LA CABECERA MUNICIPAL, SE REUNIERON LOS INTEGRANTES DEL HONORABLE CABILDO, CON LA FINALIDAD DE CELEBRAR LA NOVENA SESIÓN EXTRAORDINARIA, BAJO EL SIGUIENTE ORDEN DEL DÍA: -----

1. PASE DE LISTA, COMPROBACIÓN DEL QUÓRUM LEGAL Y DECLARATORIA DE INICIO DE LA SESIÓN. -----

2. LECTURA DEL ACTA DE LA SESIÓN ANTERIOR PARA SU APROBACIÓN O EN SU CASO RECTIFICACIÓN E INFORME DEL SECRETARIO DEL AYUNTAMIENTO SOBRE EL CUMPLIMIENTO DE LOS ACUERDOS DE LA SESIÓN ANTERIOR. -----

3. APROBACIÓN Y AUTORIZACIÓN DEL PRESUPUESTO DE EGRESOS DEL EJERCICIO FISCAL 2025, DEL MUNICIPIO DE BRISEÑAS, MICHOACÁN. -----

4. CLAUSURA. -----

EL ORDEN DEL DÍA SE DESAHOGÓ CONFORME LOS ACUERDOS Y ACTOS QUE A CONTINUACIÓN SE DESCRIBEN:-----

PUNTO NÚMERO UNO. EL LIC. OCTAVIO VAZQUEZ MEDINA SECRETARIO DEL H. AYUNTAMIENTO, PROCEDIÓ A PASAR LISTA DE ASISTENCIA A LOS INTEGRANTES DEL CABILDO, INFORMANDO A LA PRESIDENTA MUNICIPAL LA DRA. MA. LOURDES PADILLA ESPINOZA, QUE SE ENCUENTRAN PRESENTES TODOS LOS MIEMBROS DEL CABILDO, POR LO QUE FUE VERIFICADO QUE EXISTE QUÓRUM LEGAL PARA LLEVAR A CABO LA NOVENA SESIÓN EXTRAORDINARIA DEL AYUNTAMIENTO DE BRISEÑAS, MICHOACÁN, DE LA ADMINISTRACIÓN PÚBLICA MUNICIPAL 2024-2027; POR LO QUE SE DECLARA LEGALMENTE INSTALADA ESTA SESIÓN Y VÁLIDOS LOS ACUERDOS QUE DE ELLA EMANEN, INSTRUYÉNDOSE AL SECRETARIO DEL AYUNTAMIENTO CONSTITUCIONAL PARA CONTINUAR CON LA SESIÓN. -----

EN EL PUNTO NÚMERO DOS. - SE DIO LECTURA AL ACTA DE LA SESIÓN ANTERIOR POR EL SECRETARIO DEL H. AYUNTAMIENTO, LA CUAL FUE APROBADA POR MAYORÍA UNÁNIME DE VOTOS; HECHO LO ANTERIOR, COMUNICÓ EL SECRETARIO QUE SE CUMPLIÓ CON LOS OBJETIVOS DE LOS ACUERDOS DE LA SESIÓN ANTERIOR. -----

PUNTO NÚMERO TRES. - HACE USO DE LA VOZ LA PRESIDENTA MUNICIPAL Y MENCIONA A LOS MIEMBROS DE CABILDO QUE PARA EL DESAHOGO DEL PRESENTE PUNTO ES NECESARIA LA INTERVENCIÓN DE LA TESORERA MUNICIPAL, LA ING. MITZI SARAHÍ HERNÁNDEZ JAUREGÚI, POR LO QUE PIDE SEA AUTORIZADO SU INGRESO AL RECINTO OFICIAL, UNA VEZ APROBADO, INGRESA AL RECINTO LA TESORERA MUNICIPAL; EN USO DE LA VOZ, LA TESORERA TIENE A BIEN PRESENTAR A LA PRESIDENTA DRA. MA. LOURDES PADILLA ESPINOZA, DEL MUNICIPIO DE BRISEÑAS MICHOACÁN, PARA QUE A SU VEZ LO PONGA A CONSIDERACIÓN DEL HONORABLE AYUNTAMIENTO DE ESTE MUNICIPIO, EL PAQUETE FISCAL DEL PRESUPUESTO DE EGRESOS PARA EL EJERCICIO FISCAL DE 2025, PARA SU

Alexandro Maque Tule

Antonio Hernandez

*[Handwritten signature]*  
Efraim

*[Handwritten signature]*

*[Handwritten signature]*  
R.B.

*[Handwritten signature]*  
Luis Enrique

*[Handwritten signature]*  
KM

*[Handwritten signature]*  
Chavez Barragan Maiva Jeanette.

APROBACIÓN Y AUTORIZACIÓN PARA LA ENTREGA EN EL CONGRESO DEL ESTADO DE MICHOACÁN DE OCAMPO, POR MEDIO DE LA AUDITORIA SUPERIOR DE MICHOACÁN, PARA LOS FINES LEGALES QUE ESTABLECE EL MARCO NORMATIVO, ASÍ MISMO, SE REALICE LA ENTREGA AL PERIÓDICO OFICIAL DEL GOBIERNO CONSTITUCIONAL DEL ESTADO DE MICHOACÁN DE OCAMPO, PARA SU RESPECTIVA PUBLICACIÓN; UNA VEZ PUESTO A SU CONSIDERACIÓN, ANALIZADO Y DISCUTIDO, SE SOLICITA SE PASE A VOTACIÓN AL PLENO DE ESTE HONORABLE AYUNTAMIENTO, SIENDO APROBADO POR MAYORÍA UNÁNIME DE VOTOS DEL HONORABLE CABILDO, POR LO QUE SE EMITE EL ACUERDO AC057/SE09/A19/2024, EN EL QUE SE APRUEBA Y SE AUTORIZA SU ENTREGA AL CONGRESO DEL ESTADO DE MICHOACÁN DE OCAMPO, POR MEDIO DE LA AUDITORIA SUPERIOR DE MICHOACÁN COMO ÓRGANO TÉCNICO, ASÍ MISMO SE APRUEBA Y AUTORIZA LA ENTREGA AL PERIÓDICO OFICIAL DEL GOBIERNO CONSTITUCIONAL DEL ESTADO DE MICHOACÁN DE OCAMPO, PARA SU RESPECTIVA PUBLICACIÓN; QUEDANDO DE LA SIGUIENTE MANERA:

CAPITULO	CONCEPTO	IMPORTE
	<b>INGRESOS</b>	
1000	IMPUESTOS	\$2'159,831.00
2000	CUOTAS Y APORTACIONES DE SEGURIDAD SOCIAL	\$0.00
3000	CONTRIBUCIONES DE MEJORAS	\$0.00
4000	DERECHOS	\$1'486,575.00
5000	PRODUCTOS	\$2,201.00
6000	APROVECHAMIENTOS	\$0.00
7000	INGRESOS POR VENTA DE BIENES, PRESTACIÓN DE SERVICIOS Y OTROS INGRESOS.	\$0.00
8000	PARTICIPACIONES, APORTACIONES, CONVENIOS, INCENTIVOS DERIVADOS DE LA COLABORACIÓN FISCAL Y FONDOS DISTINTOS DE APORTACIONES	\$65'359,995.00
9000	TRANSFERENCIAS, ASIGNACIONES, SUBSIDIOS Y SUBVENCIONES, PENSIONES Y JUBILACIONES	\$0.00
10000	INGRESOS DERIVADOS DE FINANCIAMIENTOS	\$0.00
	<b>TOTAL DE INGRESOS</b>	<b>\$69'008,602.00</b>
	<b>EGRESOS</b>	
1000	SERVICIOS PERSONALES	\$28'286,900.00
2000	MATERIALES Y SUMINISTROS	\$9'691,913.00
3000	SERVICIOS GENERALES	\$8'617,450.80
4000	TRANSFERENCIAS, ASIGNACIONES, SUBSIDIOS Y OTRAS AYUDAS SOCIALES	\$2'940,000.00
5000	BIENES MUEBLES, INMUEBLES E INTANGIBLES	\$2'573,071.00
6000	INVERSIÓN PÚBLICA	\$15'259,095.20
7000	INVERSIONES FINANCIERAS Y OTRAS PROVISIONES	\$0.00
8000	PARTICIPACIONES Y APORTACIONES	\$0.00
9000	DEUDA PÚBLICA	\$1'640,172.00
	<b>TOTAL DE EGRESOS</b>	<b>\$69'008,602.00</b>

Y adjuntando en el paquete fiscal todos los anexos solicitados por la Auditoria Superior de Michoacán de acuerdo con el marco legal vigente, consistentes en los siguientes documentos:

CVO.	CONCEPTO
1	Acta de Ayuntamiento donde se aprueba y autoriza el presupuesto 2025
2	Exposición de Motivos
3	Presupuesto de Ingresos Aprobado por \$69'008,602.00
4	Árbol de Problemas por Programa Presupuestario
5	Árbol de Objetivos por Programa Presupuestario
6	Matriz de Indicadores de Resultados
7	Apertura Programática (AP)

Alejandro Maqu Tula

Antonio Hernandez

AY  
Ejecutivo  
M. Tula

Alejandro M.B.

2024

2024

Chavez Barragan Maura Jeanette.

8	Programa Operativo Anual (POA)
9	Partidas por Actividad (PA)
10	Fichas Técnicas. (FT)
11	Presupuesto de Egresos General aprobado por \$69'008,602.00
12	Presupuesto de Egresos por Programa Presupuestario.
13	Alineación, Planeación y Programación (APP)
14	Anexo Programático de Obra Pública (APO)
15	Plantilla de Personal (PP)
16	Tabulador de Sueldos (TS)
17	Información de la Deuda Pública (IDP)
18	Difusión a la Ciudadanía del Presupuesto de Ingresos y Egresos 2025
19	Presupuesto de Egresos por Clasificación Administrativa (UR)
20	Presupuesto de Egresos por Clasificación Administrativa (EP)
21	Presupuesto de Egresos por Clasificación Funcional, (Finalidad y Función)
22	Presupuesto de Egresos por Categoría Programática
23	Presupuesto de Egresos por objeto del gasto (Capítulo y Concepto)
24	Medidas de Racionalidad Disciplina Presupuestaria.

ASÍ MISMO, DE IGUAL FORMA SE LISTAN LOS DOCUMENTOS QUE INTEGRAN EL PAQUETE DEL PRESUPUESTO PARA EL EJERCICIO FISCAL 2025 PARA EL PERIÓDICO OFICIAL DEL GOBIERNO CONSTITUCIONAL DEL ESTADO DE MICHOACÁN DE OCAMPO, PARA SU RESPECTIVA PUBLICACIÓN DE LA FORMA SIGUIENTE:

CVO.	CONCEPTO
1	Acta de Ayuntamiento donde se aprueba y autoriza el presupuesto 2025
2	Presupuesto de Egresos aprobado del ejercicio fiscal 2025
3	Presupuesto de Ingresos Aprobado para el ejercicio fiscal 2025.
4	Plantilla de Personal.
5	Tabulador de Sueldos.
6	Anexo Programático de Obra Pública (APO).

**PUNTO NÚMERO CUATRO.** – LA DRA. MA. LOURDES PADILLA ESPINOZA, PRESIDENTA MUNICIPAL, SEÑALA QUE HABIENDO SIDO DESAHOGADO EL ORDEN DEL DÍA Y NO EXISTIENDO MÁS PUNTOS QUE TRATAR, SE DA POR CONCLUIDA LA PRESENTE SESIÓN DE AYUNTAMIENTO, SIENDO LAS 10:30 (DIEZ HORAS CON TREINTA MINUTOS) DE LA FECHA DE SU INICIO. SE LEVANTA LA PRESENTE ACTA, PARA SU LEGAL CONSTANCIA, EN LA POBLACIÓN DE BRISEÑAS, MICHOACÁN, FIRMANDO AL CALCE Y AL MARGEN LOS QUE EN ELLA INTERVINIERON.





DRA. MA. LOURDES PADILLA ESPINOZA  
 PRESIDENTA MUNICIPAL

LIC. VÍCTOR MANUEL RAMÍREZ CARMONA  
 SINDICO

AYUNTAMIENTO DE  
**BRISEÑAS**  
 2024 - 2027  
**PRESIDENCIA**



C. ALEJANDRA GODÍNEZ BRISEÑO  
 REGIDORA



C. JOEL GONZÁLEZ MEJÍA  
 REGIDOR

Chavez Barragan Maya Jeannette.  
C. MAYRA JEANNETTE CHÁVEZ BARRAGÁN  
REGIDORA

Luis Enrique  
C. LUIS ENRIQUE JIMÉNEZ ROSAS  
REGIDOR

W  
H  
Efrain

Antonio Hernandez  
C. ANTONIO HERNÁNDEZ PLASCENCIA  
REGIDOR

LIC. GUILLERMO EFRAÍN CASTELLANOS GUZMÁN  
REGIDOR

Alejandro Maya Tula  
LIC. ALEJANDRO MAYA TULE  
REGIDOR



AYUNTAMIENTO DE  
**BRISEÑAS**  
2024 - 2027

[Signature]  
LIC. OCTAVIO VAZQUEZ MEDINA  
SECRETARIO DEL H. AYUNTAMIENTO DE BRISEÑAS MICHOACÁN  
DOY FE.

 Secretaria  
Municipal

HAGO CONSTAR QUE LAS PRESENTES FIRMAS CORRESPONDEN AL ACTA NUMERO 19 (DIECINUEVE) DE LA NOVENA SESIÓN EXTRAORDINARIA DEL H. AYUNTAMIENTO CONSTITUCIONAL DE BRISEÑAS, MICHOACÁN, 2024 - 2027, DE FECHA 20 (VEINTE) DE DICIEMBRE DE 2024 (DOS MIL VEINTICUATRO). HAGO CONSTAR.



MUNICIPIO DE BRISEÑAS MICHOACÁN

Briseñas Michoacán a 20 de diciembre de 2024.

Mtra. JOCELYNE SHECCID GALINZOGA ELVIRA,  
DIRECTORA DEL PERIODICO OFICIAL DEL  
ESTADO DE MICHOACÁN DE OCAMPO,  
PRESENTE:

De conformidad a como lo establece la normatividad vigente aplicable para los municipios, tengo a bien, presentar y entregar el Presupuesto de Egresos para el ejercicio fiscal de 2025, del Municipio de Briseñas Michoacán, para su respectiva publicación y los fines legales que proceda. Adjuntando los archivos en electrónico como impresos de los siguientes documentos:

- 1.- Acta del Honorable Ayuntamiento de Aprobación y entrega del Presupuesto de egresos.
- 2.- Presupuesto de Ingresos calendarizado.
- 3.- Presupuesto General de Egresos calendarizado.
- 4.- Anexo Programático de Obra Pública.
- 5.- Plantilla de Personal.
- 6.- Tabulador de Sueldos.

Sin más que agregar y considerando que se ha dado cumplimiento a la normatividad, quedo a sus apreciables órdenes para cualquier aclaración o duda.



CUENTA PÚBLICA

ATENTAMENTE:

DRA. MA. LOURDES PADILLA ESPINOZA  
PRESIDENTA MUNICIPAL DE  
BRISEÑAS MICHOACÁN.



H. AYUNTAMIENTO DE  
**BRISEÑAS**  
2024 - 2027

**PRESIDENCIA**





MUNICIPIO DE BRISEÑAS MICHOACÁN

PRESUPUESTO DE EGRESOS DEL MUNICIPIO DE BRISEÑAS MICHOACÁN  
DEL EJERCICIO FISCAL 2025.

ÍNDICE.

DIP. JUAN ANTONIO MAGAÑA DE LA MORA.  
PRESIDENTE DE LA MESA DIRECTIVA DEL  
CONGRESO DEL ESTADO DE MICHOACÁN DE OCAMPO,  
DE LA LXXVI LEGISLATURA,  
PRESENTE.

CON ATENCIÓN A:  
C.P. MARCO ANTONIO BRAVO PANTOJA,  
AUDITOR SUPERIOR INTERINO DE MICHOACÁN,  
PRESENTE:

La que suscribe C. Doctora en Ciencias de la Educación, Ma. Lourdes Padilla Espinoza, Presidenta Municipal de Briseñas, Michoacán, me permito entregar el Presupuesto de Egresos para el ejercicio fiscal 2025, del Municipio de Briseñas Michoacán, el cual fue aprobado en Acta del Ayuntamiento número 19 en la Sesión Novena Extraordinaria, de fecha 20 de diciembre de 2024, el cual asciende a \$69'008,602.00 (Sesenta y nueve millones ocho mil seiscientos dos pesos 00/100 M.N.), así mismo, remito a usted los documentos que conforman el expediente del paquete fiscal de información del Presupuesto Egresos de 2025.

CVO.	CONCEPTO
1	Acta de Ayuntamiento No. Ordinaria
2	Exposición de Motivos
3	Presupuesto de Ingresos Aprobado por \$69'008,602.00
4	Árbol de Problemas por Programa Presupuestario
5	Árbol de Objetivos por Programa Presupuestario
6	Matriz de Indicadores de Resultados
7	Apertura Programática (AP)
8	Programa Operativo Anual (POA)
9	Partidas por Actividad (PA)
10	Fichas Técnicas. (FT)
11	Presupuesto de Egresos General aprobado por \$69'008,602.00
12	Presupuesto de Egresos por Programa Presupuestario.
13	Alineación, Planeación y Programación (APP)
14	Anexo Programático de Obra Pública (APO)
15	Plantilla de Personal (PP)
16	Tabulador de Sueldos (TS)
17	Información de la Deuda Pública (IDP)
18	Difusión a la Ciudadanía del Presupuesto de Ingresos y Egresos 2025
19	Presupuesto de Egresos por Clasificación Administrativa (UR)
20	Presupuesto de Egresos por Clasificación Administrativa (EP)
21	Presupuesto de Egresos por Clasificación Funcional, (Finalidad y Función)
22	Presupuesto de Egresos por Categoría Programática



23	Presupuesto de Egresos por objeto del gasto (Capítulo y Concepto)
24	Medidas de Racionalidad Disciplina Presupuestaria.

Sin más por el momento me despido de usted no sin antes enviarle un cordial saludo.

ATENTAMENTE:

DRA. MA. LOURDES PADILLA ESPINOZA  
PRESIDENTA MUNICIPAL DE  
BRISEÑAS MICHOACÁN.



H. AYUNTAMIENTO DE  
**BRISEÑAS**  
2024 - 2027  
**PRESIDENCIA**

C.c.p. C.P. Marco Antonio Bravo Pantoja, Auditor Superior Interino de Michoacán. Para su conocimiento.

C.c.p. Lic. Jocelyne Scheccid Galinzoga Elvira, Dir. Del Periódico Oficial del Estado de Michoacán. Para su conocimiento y publicación.

C.c.p. Expediente y acuse de recibido.



## MUNICIPIO DE BRISEÑAS MICHOACÁN

### PRESUPUESTO DE EGRESOS DEL MUNICIPIO DE BRISEÑAS MICHOACÁN DEL EJERCICIO FISCAL 2025.

#### EXPOSICIÓN DE MOTIVOS DEL PRESUPUESTO DE EGRESOS DE 2025.

De conformidad con lo dispuesto en el artículo 123 Fracción III, de la Constitución Política del Estado Libre y Soberano de Michoacán de Ocampo, en relación con el artículo 40, inciso c), Fracción IV de la Ley Orgánica Municipal del Estado de Michoacán de Ocampo, y facultades conferidas a los municipios, someto a su consideración el Proyecto de Presupuesto de Egresos para el ejercicio fiscal del año 2025.

Dicho presupuesto tiene por objeto regular la asignación, ejercicio, control y evaluación del gasto público del Municipio de Briseñas Michoacán, para el ejercicio fiscal 2025, bajo los criterios de legalidad, honestidad, eficiencia, eficacia, economía, racionalidad, austeridad, transparencia, control, rendición de cuentas y equidad de género; así como que contribuyan al cumplimiento de los objetivos y metas aprobados en el Presupuesto de Egresos; de conformidad con la Ley General de Contabilidad Gubernamental, Ley de Coordinación Fiscal, Ley de Disciplina Financiera de las Entidades Federativas y los Municipios, Ley de Planeación Hacendaria, Presupuesto, Gasto Público y Contabilidad Gubernamental del Estado de Michoacán de Ocampo, Ley de Deuda Pública del Estado de Michoacán de Ocampo, Ley de Coordinación Fiscal del Estado de Michoacán de Ocampo, Ley Orgánica Municipal del Estado de Michoacán de Ocampo, Ley de Fiscalización Superior y Rendición de Cuentas del Estado de Michoacán de Ocampo y Ley de Obras Públicas y Servicios Relacionados para el Estado de Michoacán de Ocampo, y demás disposiciones aplicables a la materia.

De conformidad como lo establece la Ley de Planeación Hacendaria, Presupuesto, Gasto Público y Contabilidad Gubernamental del Estado de Michoacán de Ocampo, la ejecución del gasto público de las dependencias y entidades, deberán considerar los programas estratégicos, sectoriales y regionales del Plan Municipal de Desarrollo, debidamente alineados con el Plan Nacional de Desarrollo, así como de los ejes rectores del Plan Estatal de Desarrollo, y en virtud de que la propia normatividad otorga un plazo de un año al poder ejecutivo federal para la elaboración de dicho documento, se alinea al Plan Nacional de Desarrollo de la administración 2018-2024, por no estar elaborado el de la administración 2024-2030, de conformidad a las atribuciones que se derivan de la Ley Orgánica Municipal del Estado de Michoacán de Ocampo. Por lo que, es responsabilidad de la Presidenta, Regidores, Síndico, Tesorera, Contralor, Director de Obras Públicas y de cada una de las unidades responsables que tengan asignado un presupuesto, en el ámbito de sus funciones y competencias, cumplir y hacer cumplir las disposiciones establecidas en el presente decreto, así como determinar las normas y procedimientos administrativos tendientes a armonizar, transparentar, racionalizar y llevar a cabo un mejor control del gasto público en beneficio de la entidad y de la sociedad del municipio.



### **Exposición de Motivos:**

El Presupuesto de Egresos del Municipio de Briseñas Michoacán, se estructura de conformidad a como lo mandata la Ley de Planeación Hacendaria, Presupuesto, Gasto Público y Contabilidad Gubernamental del Estado de Michoacán de Ocampo, en Unidad Programática Presupuestal, Unidad Responsable de los programas institucionales y especiales, por programas y subprogramas o proyectos, así como en los clasificadores por objeto del gasto, en donde se muestran y se asignan los

recursos, para cada proyecto y/o actividad, se elabora el presente presupuesto basado en resultados (PbR), conforme lo establece la normativa, mediante los

cuales se señalan los indicadores de gestión, objetivos, actividades, metas y techos financieros clasificados por el origen de los recursos, con una visión de transversalidad y perspectiva de género, en concordancia con los programas estratégicos, sectoriales y regionales del Plan de Desarrollo Municipal, El Plan de Desarrollo Estatal y el Plan Nacional de desarrollo, de acuerdo a las atribuciones que se derivan de la Ley Orgánica Municipal del Estado de Michoacán de Ocampo, y sus reglamentos, aclarando que nuestro presupuesto se realiza en función a las metas nacionales del Plan Nacional de Desarrollo de la administración pública federal 2018-2024, derivado del plazo que tiene el poder ejecutivo federal para presentar su plan de desarrollo de la administración 2024-2030, es hasta de un año.

En este sentido, el ejercicio del Gasto Público con cargo al Presupuesto de Egresos del Municipio de Briseñas Michoacán, se realiza la asignación de conformidad a la Unidad Programática Presupuestal (UPP), unidades responsables (UR), Programas, y Proyectos en los términos de lo dispuesto por los artículos 8 y 24 de la Ley de Planeación Hacendaria, Presupuesto, Gasto Publico y Contabilidad Gubernamental del Estado de Michoacán de Ocampo, con base a la estacionalidad de los ingresos estimados en la Ley de Ingresos Estimada para el ejercicio fiscal 2025.

Luego entonces y por consiguiente, el Presupuesto de Egresos del Municipio de Briseñas Michoacán, tiene como finalidad costear, durante el periodo de un año calendario, es decir, del primero de enero al 31 de diciembre de 2025 todas y cada una de las actividades del municipio, asignación que se refleja en cada uno de los clasificadores del gasto (COG), que se encuentra en cada uno de los proyectos aperturados en cada Programa Presupuestario de las Unidades Responsables, en cada una de las obras contenidas en el Anexo Programático de Obra, proporcionado por el área de Obras Públicas, así como en los servicios públicos municipales, previstos en los programas institucionales y especiales del Municipio de Briseñas, que se señalan tomando como base el monto total estimado en la Ley de Ingresos que apruebe el Congreso del Estado de Michoacán de Ocampo; observando lo dispuesto por La Ley General de Contabilidad Gubernamental y las normas y lineamientos del CONAC.

En el Proyecto de Decreto de Presupuesto de Egresos de la Federación para el Ejercicio Fiscal 2025, en términos del Artículo 17 de La Ley Federal de Presupuesto



y Responsabilidad Hacendaria, para el ejercicio fiscal de 2025, se prevé un déficit presupuestario lo cual implica que las participaciones y aportaciones federales que se remiten a los municipios se vean afectados en sus cantidades que se recibirán, considerando los recursos que se destinan para los programas sociales existentes y los nuevos generados por la nueva administración federal, lo cual impacta en serios problemas económicos para las entidades municipales, que en un 94.74% de los recursos son de las participaciones y aportaciones, siendo un 5.26% de ingresos propios, lo cual hace que se vislumbre un panorama raquítrico y austero.

Con base en lo anterior, se estima que la economía mexicana alcanzará un crecimiento real de 1.2% anual en 2025 y en los Pre-Criterios de política económica 2025. Generada por el impacto de la incertidumbre geopolítica, principalmente dirigida por Estados Unidos y el efecto interno de la consolidación fiscal, en cuanto a la inflación, se espera que disminuya, de conformidad a las medidas que se toman por el Banco de México, por la continua normalización de las cadenas globales de

valor que permite un mayor abasto de insumos para producir, lo cual les restará presiones a componentes como el de mercancías no alimenticias. Adicionalmente,

se espera que continúen disminuyendo los precios en alimentos importados, las mercancías no alimenticias y los energéticos por la apreciación relativa del tipo de cambio. Un factor adicional es la base de comparación favorable en los energéticos y agropecuarios, luego de que en 2022 estos aumentaran de manera significativa por el inicio y continuidad de la guerra entre Rusia y Ucrania, que esperamos llegue a su fin, sin embargo, hoy en día amenaza una gran tragedia a la humanidad, con una posible tercera guerra mundial. Pero también por la llegada a la presidencia de los Estados Unidos de Norteamérica, del Presidente electo Donald Trump, que es una constante amenaza para nuestro país y se generen aranceles a productos que se exportan a ese país del norte, o bien se genere una deportación masiva de connacionales. Por ello, se estima que la inflación al cierre del año 2025 sea menor al cierre del ejercicio 2024, con ello se contribuiría a generar estabilidad económica y sostener el precio del peso mexicano frente al dólar, así como el precio del petróleo en el comercio exterior.

Los Pre-Criterios Generales de Política Económica para el ejercicio fiscal 2025 dan continuidad al proyecto de transformación de la actual administración, el cual promueve el bienestar social de las y los mexicanos a través de la creación de empleos de calidad, la reducción de las desigualdades sociales y el fortalecimiento del mercado interno, sin embargo, mientras no se estabilice la cuestión política y de buenas relaciones entre el Gobierno Mexicano y el de los Estados Unidos de Norteamérica, así como de los países socios de México del mundo, mejorando las relaciones diplomáticas y conservando los tratados de libre comercio, será muy difícil sostener una economía en México, que en realidad beneficie a la población y se incrementen los ingresos para los municipios.

México durante los 6 años de la administración de Andrés Manuel López Obrador y de inicio de la actual administración federal, la economía de nuestro país ha enfrentado choques externos de diversa naturaleza, como los conflictos comerciales entre China y Estados Unidos, que en la actualidad con el presidente electo de los estados Unidos de Norteamérica se vislumbran situaciones verdaderamente complicadas, así como el enfrentamiento de la pandemia covid-19 y sus efectos



económicos adversos, en 2020 y 2021, y en 2022, los efectos de la guerra entre Rusia y Ucrania, así como un posible conflicto bélico a nivel mundial (Tercera Guerra Mundial) que amenaza constantemente al mundo, y el incremento de la inflación a nivel internacional, lo cual genera una inflación mayor de forma constante lo que provoca en México que las tasas de interés bajen para sostener los precios de la canasta básica, a pesar de la adversidad de estos eventos, la economía mexicana y sus finanzas públicas se encuentran sanas, con equilibrio macroeconómico sólido, estabilidad financiera y un sistema bancario bien capitalizado. Los déficits fiscales se han mantenido moderados, lo que ha abonado a la sostenibilidad de la deuda pública, situación reconocida por múltiples organismos internacionales y agencias calificadoras. (Pre-criterios generales de política económica para el ejercicio 2025).

Es por ello que el Municipio de Briseñas Michoacán, en función a lo expuesto en estos motivos; la prestación de servicios públicos municipales es el objetivo primordial, además como propósito de la política social y económica es promover el desarrollo y la ampliación de los programas sociales municipales, estatales y nacionales, ser incluyentes de todos los sectores, generar confianza en la población del municipio y municipios vecinos, así como fortalecer los sistemas de protección social y la seguridad pública, de manera que todas las familias del municipio

obtengan acceso a la o los ejes de desarrollo y los programas presupuestarios, considerados en este proyecto de presupuesto para el ejercicio fiscal 2025.

**ATENTAMENTE:**

**DRA. MA. LOURDES PADILLA ESPINOZA  
PRESIDENTA MUNICIPAL DE  
BRISEÑAS MICHOACÁN.**













Código	Rubro	Annual	Ene	Feb	Mar	Abr	May	Jun	Jul	Ago	Sep	Oct	Nov	Dic
TRANSFERENCIAS FEDERALES POR CONVENIO EN DIVERSAS MATERIAS														
83100	MATERIAS	\$ 0.00	\$ 0.00	\$ 0.00	\$ 0.00	\$ 0.00	\$ 0.00	\$ 0.00	\$ 0.00	\$ 0.00	\$ 0.00	\$ 0.00	\$ 0.00	\$ 0.00
83210	TRANSFERENCIAS ESTATALES POR CONVENIO	\$ 0.00	\$ 0.00	\$ 0.00	\$ 0.00	\$ 0.00	\$ 0.00	\$ 0.00	\$ 0.00	\$ 0.00	\$ 0.00	\$ 0.00	\$ 0.00	\$ 0.00
83220	TRANSFERENCIAS MUNICIPALES POR CONVENIO	\$ 0.00	\$ 0.00	\$ 0.00	\$ 0.00	\$ 0.00	\$ 0.00	\$ 0.00	\$ 0.00	\$ 0.00	\$ 0.00	\$ 0.00	\$ 0.00	\$ 0.00
83230	APORTACION DE PARTICULARES PARA OBRAS Y ACCIONES	\$ 0.00	\$ 0.00	\$ 0.00	\$ 0.00	\$ 0.00	\$ 0.00	\$ 0.00	\$ 0.00	\$ 0.00	\$ 0.00	\$ 0.00	\$ 0.00	\$ 0.00
84010	TENENCIA O USO DE VEHICULOS	\$ 0.00	\$ 0.00	\$ 0.00	\$ 0.00	\$ 0.00	\$ 0.00	\$ 0.00	\$ 0.00	\$ 0.00	\$ 0.00	\$ 0.00	\$ 0.00	\$ 0.00
84010	FONDO DE COMPENSACIÓN DE REPECOS INTERMEDIOS	\$ 0.00	\$ 0.00	\$ 0.00	\$ 0.00	\$ 0.00	\$ 0.00	\$ 0.00	\$ 0.00	\$ 0.00	\$ 0.00	\$ 0.00	\$ 0.00	\$ 0.00
84010	OTROS INCENTIVOS ECONOMICOS.	\$ 0.00	\$ 0.00	\$ 0.00	\$ 0.00	\$ 0.00	\$ 0.00	\$ 0.00	\$ 0.00	\$ 0.00	\$ 0.00	\$ 0.00	\$ 0.00	\$ 0.00
84020	INCENTIVOS POR ACTOS DE FISCALIZACION CONCURRENTES CON LA FEDERACION	\$ 0.00	\$ 0.00	\$ 0.00	\$ 0.00	\$ 0.00	\$ 0.00	\$ 0.00	\$ 0.00	\$ 0.00	\$ 0.00	\$ 0.00	\$ 0.00	\$ 0.00
84030	INCENTIVOS POR CREDITO FISCALES DE LA FEDERACION	\$ 0.00	\$ 0.00	\$ 0.00	\$ 0.00	\$ 0.00	\$ 0.00	\$ 0.00	\$ 0.00	\$ 0.00	\$ 0.00	\$ 0.00	\$ 0.00	\$ 0.00
85010	FONDO PARA ENTIDADES FEDERATIVAS Y MUNICIPIOS PRODUCTORES DE HIDROCARBUROS	\$ 0.00	\$ 0.00	\$ 0.00	\$ 0.00	\$ 0.00	\$ 0.00	\$ 0.00	\$ 0.00	\$ 0.00	\$ 0.00	\$ 0.00	\$ 0.00	\$ 0.00
85010	FONDO MINERO	\$ 0.00	\$ 0.00	\$ 0.00	\$ 0.00	\$ 0.00	\$ 0.00	\$ 0.00	\$ 0.00	\$ 0.00	\$ 0.00	\$ 0.00	\$ 0.00	\$ 0.00
90000	TRANSFERENCIAS, ASIGNACIONES, SUBSIDIOS Y SUBVENCIONES, Y PENSIONES Y JUBILACIONES	\$ 0.00	\$ 0.00	\$ 0.00	\$ 0.00	\$ 0.00	\$ 0.00	\$ 0.00	\$ 0.00	\$ 0.00	\$ 0.00	\$ 0.00	\$ 0.00	\$ 0.00
91010	TRANSFERENCIAS RECIBIDAS DE LA FEDERACION	\$ 0.00	\$ 0.00	\$ 0.00	\$ 0.00	\$ 0.00	\$ 0.00	\$ 0.00	\$ 0.00	\$ 0.00	\$ 0.00	\$ 0.00	\$ 0.00	\$ 0.00
91020	TRANSFERENCIAS RECIBIDAS DEL ESTADO	\$ 0.00	\$ 0.00	\$ 0.00	\$ 0.00	\$ 0.00	\$ 0.00	\$ 0.00	\$ 0.00	\$ 0.00	\$ 0.00	\$ 0.00	\$ 0.00	\$ 0.00
91030	TRANSFERENCIAS RECIBIDAS DEL MUNICIPIO	\$ 0.00	\$ 0.00	\$ 0.00	\$ 0.00	\$ 0.00	\$ 0.00	\$ 0.00	\$ 0.00	\$ 0.00	\$ 0.00	\$ 0.00	\$ 0.00	\$ 0.00
91040	AYUDAS SOCIALES RECIBIDAS DE LA FEDERACION	\$ 0.00	\$ 0.00	\$ 0.00	\$ 0.00	\$ 0.00	\$ 0.00	\$ 0.00	\$ 0.00	\$ 0.00	\$ 0.00	\$ 0.00	\$ 0.00	\$ 0.00
91050	AYUDAS SOCIALES RECIBIDAS DEL ESTADO	\$ 0.00	\$ 0.00	\$ 0.00	\$ 0.00	\$ 0.00	\$ 0.00	\$ 0.00	\$ 0.00	\$ 0.00	\$ 0.00	\$ 0.00	\$ 0.00	\$ 0.00
91060	AYUDAS SOCIALES RECIBIDAS DEL MUNICIPIO.	\$ 0.00	\$ 0.00	\$ 0.00	\$ 0.00	\$ 0.00	\$ 0.00	\$ 0.00	\$ 0.00	\$ 0.00	\$ 0.00	\$ 0.00	\$ 0.00	\$ 0.00
91070	TRANSFERENCIAS A FIDEICOMISOS, MANDATOS Y ANALOGOS RECIBIDAS DE LA FEDERACION	\$ 0.00	\$ 0.00	\$ 0.00	\$ 0.00	\$ 0.00	\$ 0.00	\$ 0.00	\$ 0.00	\$ 0.00	\$ 0.00	\$ 0.00	\$ 0.00	\$ 0.00
91080	TRANSFERENCIAS DE FIDEICOMISOS, MANDATOS Y ANALOGOS RECIBIDAS DEL ESTADO	\$ 0.00	\$ 0.00	\$ 0.00	\$ 0.00	\$ 0.00	\$ 0.00	\$ 0.00	\$ 0.00	\$ 0.00	\$ 0.00	\$ 0.00	\$ 0.00	\$ 0.00
91090	TRANSFERENCIAS A FIDEICOMISOS, MANDATOS Y ANALOGOS RECIBIDAS DEL MUNICIPIO	\$ 0.00	\$ 0.00	\$ 0.00	\$ 0.00	\$ 0.00	\$ 0.00	\$ 0.00	\$ 0.00	\$ 0.00	\$ 0.00	\$ 0.00	\$ 0.00	\$ 0.00
93010	SUBSIDIOS Y SUBVENCIONES RECIBIDOS DE LA FEDERACION	\$ 0.00	\$ 0.00	\$ 0.00	\$ 0.00	\$ 0.00	\$ 0.00	\$ 0.00	\$ 0.00	\$ 0.00	\$ 0.00	\$ 0.00	\$ 0.00	\$ 0.00
93020	SUBSIDIOS Y SUBVENCIONES RECIBIDOS DEL ESTADO	\$ 0.00	\$ 0.00	\$ 0.00	\$ 0.00	\$ 0.00	\$ 0.00	\$ 0.00	\$ 0.00	\$ 0.00	\$ 0.00	\$ 0.00	\$ 0.00	\$ 0.00
93030	SUBSIDIOS Y SUBVENCIONES RECIBIDOS DEL MUNICIPIO	\$ 0.00	\$ 0.00	\$ 0.00	\$ 0.00	\$ 0.00	\$ 0.00	\$ 0.00	\$ 0.00	\$ 0.00	\$ 0.00	\$ 0.00	\$ 0.00	\$ 0.00
95010	PENSIONES Y JUBILACIONES.	\$ 0.00	\$ 0.00	\$ 0.00	\$ 0.00	\$ 0.00	\$ 0.00	\$ 0.00	\$ 0.00	\$ 0.00	\$ 0.00	\$ 0.00	\$ 0.00	\$ 0.00
97010	TRANSFERENCIAS DEL FONDO MEXICANO DE PETROLEO PARA LA ESTABILIZACION Y EL DESARROLLO.	\$ 0.00	\$ 0.00	\$ 0.00	\$ 0.00	\$ 0.00	\$ 0.00	\$ 0.00	\$ 0.00	\$ 0.00	\$ 0.00	\$ 0.00	\$ 0.00	\$ 0.00
00000	INGRESOS DERIVADOS DE FINANCIAMIENTOS	\$ 0.00	\$ 0.00	\$ 0.00	\$ 0.00	\$ 0.00	\$ 0.00	\$ 0.00	\$ 0.00	\$ 0.00	\$ 0.00	\$ 0.00	\$ 0.00	\$ 0.00
1010	ENDEUDAMIENTO INTERNO.	\$ 0.00	\$ 0.00	\$ 0.00	\$ 0.00	\$ 0.00	\$ 0.00	\$ 0.00	\$ 0.00	\$ 0.00	\$ 0.00	\$ 0.00	\$ 0.00	\$ 0.00
2010	ENDEUDAMIENTO EXTERNO.	\$ 0.00	\$ 0.00	\$ 0.00	\$ 0.00	\$ 0.00	\$ 0.00	\$ 0.00	\$ 0.00	\$ 0.00	\$ 0.00	\$ 0.00	\$ 0.00	\$ 0.00
3010	FINANCIAMIENTO INTERNO	\$ 0.00	\$ 0.00	\$ 0.00	\$ 0.00	\$ 0.00	\$ 0.00	\$ 0.00	\$ 0.00	\$ 0.00	\$ 0.00	\$ 0.00	\$ 0.00	\$ 0.00
TOTAL DEL PRESUPUESTO DE INGRESOS ESTIMADO		\$ 69,008,602.00	\$ 5,887,170.00	\$ 6,967,899.00	\$ 5,283,537.00	\$ 6,099,472.00	\$ 6,341,027.00	\$ 6,407,091.00	\$ 5,800,476.00	\$ 5,784,037.00	\$ 5,501,563.00	\$ 4,865,498.00	\$ 5,425,565.00	\$ 4,645,267.00

RESUMEN POR CONCEPTO

Código	Rubro	Annual	Ene	Feb	Mar	Abr	May	Jun	Jul	Ago	Sep	Oct	Nov	Dic
10000	IMPUESTOS	\$ 2,159,831.00	\$ 1,213,100.00	\$ 309,891.00	\$ 169,250.00	\$ 96,325.00	\$ 78,020.00	\$ 38,850.00	\$ 26,790.00	\$ 23,150.00	\$ 65,255.00	\$ 30,600.00	\$ 98,900.00	\$ 9,700.00
20000	CUOTAS Y APORTACIONES DE SEGURIDAD SOCIAL	\$ 0.00	\$ 0.00	\$ 0.00	\$ 0.00	\$ 0.00	\$ 0.00	\$ 0.00	\$ 0.00	\$ 0.00	\$ 0.00	\$ 0.00	\$ 0.00	\$ 0.00
30000	CONTRIBUCIONES DE MEJORAS	\$ 0.00	\$ 0.00	\$ 0.00	\$ 0.00	\$ 0.00	\$ 0.00	\$ 0.00	\$ 0.00	\$ 0.00	\$ 0.00	\$ 0.00	\$ 0.00	\$ 0.00
40000	DERECHOS	\$ 1,486,575.00	\$ 167,125.00	\$ 221,905.00	\$ 35,310.00	\$ 193,745.00	\$ 6,280.00	\$ 186,340.00	\$ 104,880.00	\$ 174,220.00	\$ 24,950.00	\$ 182,120.00	\$ 11,150.00	\$ 178,550.00
50000	PRODUCTOS	\$ 2,201.00	\$ 6.00	\$ 200.00	\$ 300.00	\$ 500.00	\$ 7.00	\$ 100.00	\$ 300.00	\$ 100.00	\$ 8.00	\$ 300.00	\$ 180.00	\$ 200.00



MUNICIPIO DE BRISEÑAS MICHOACÁN  
PRESUPUESTO BASADO EN RESULTADOS EJERCICIO FISCAL 2025  
ARBOL DE PROBLEMAS DEL PROGRAMA PRESUPUESTARIO: 101 DESARROLLO SOCIAL INCLUYENTE

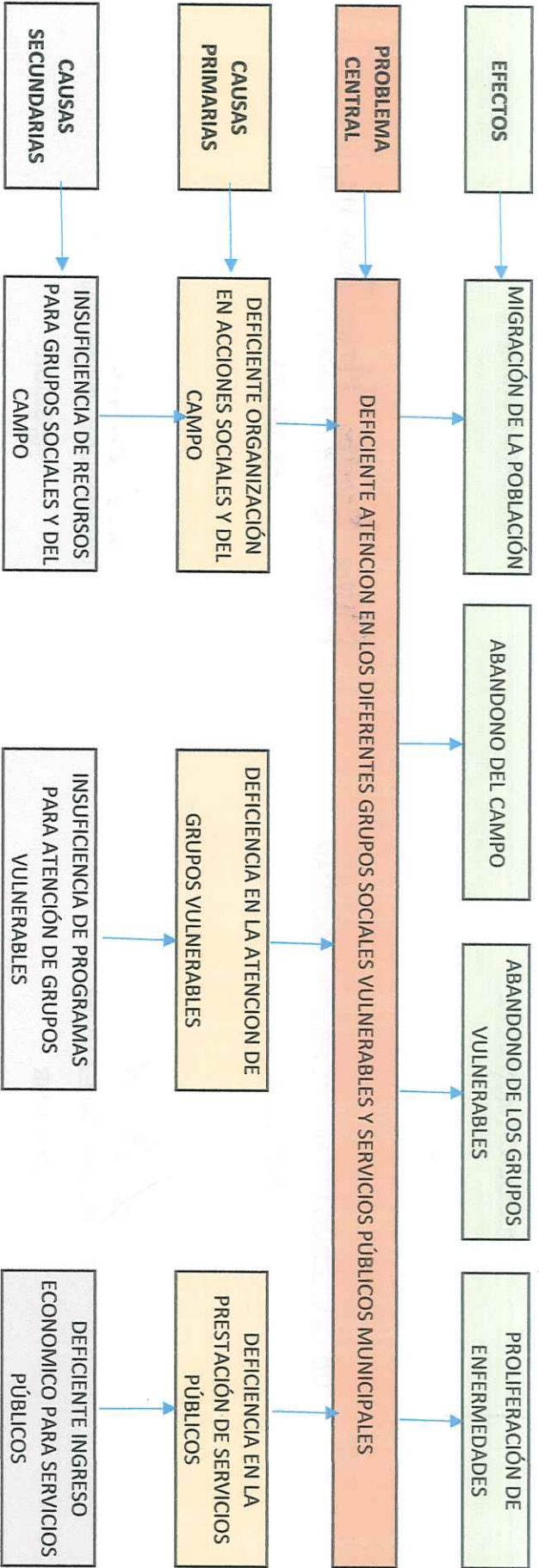

**MUNICIPIO DE BRISEÑAS MICHOACÁN MICHOACAN**  
**PRESUPUESTO BASADO EN RESULTADOS EJERCICIO FISCAL 2025**  
**ARBOL DE PROBLEMAS DEL PROGRAMA PRESUPUESTARIO: 102 DESARROLLO ECONOMICO SOSTENIBLE**

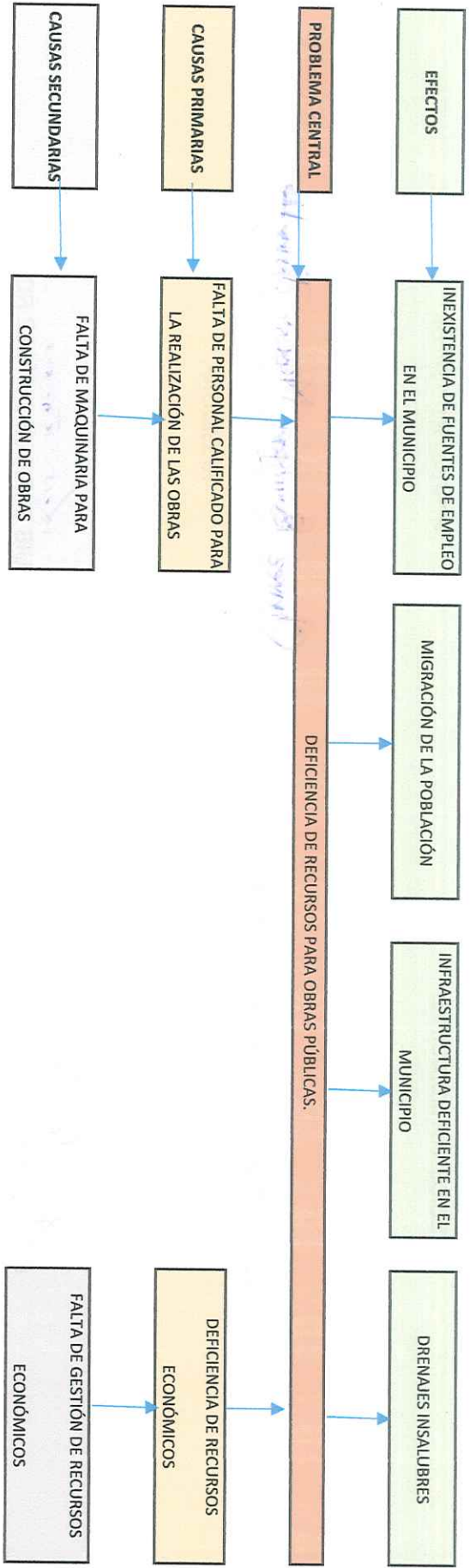

*Handwritten note:* "Deficiencia de recursos para obras públicas"

*Handwritten note:* "Deficiencia de recursos para obras públicas"

MUNICIPIO DE BRISEÑAS MICHOACAN  
 PRESUPUESTO BASADO EN RESULTADOS EJERCICIO FISCAL 2025  
 ARBOL DE PROBLEMAS DEL PROGRAMA PRESUPUESTARIO: 103 DESARROLLO INSTITUCIONAL PARA UN BUEN GOBIERNO

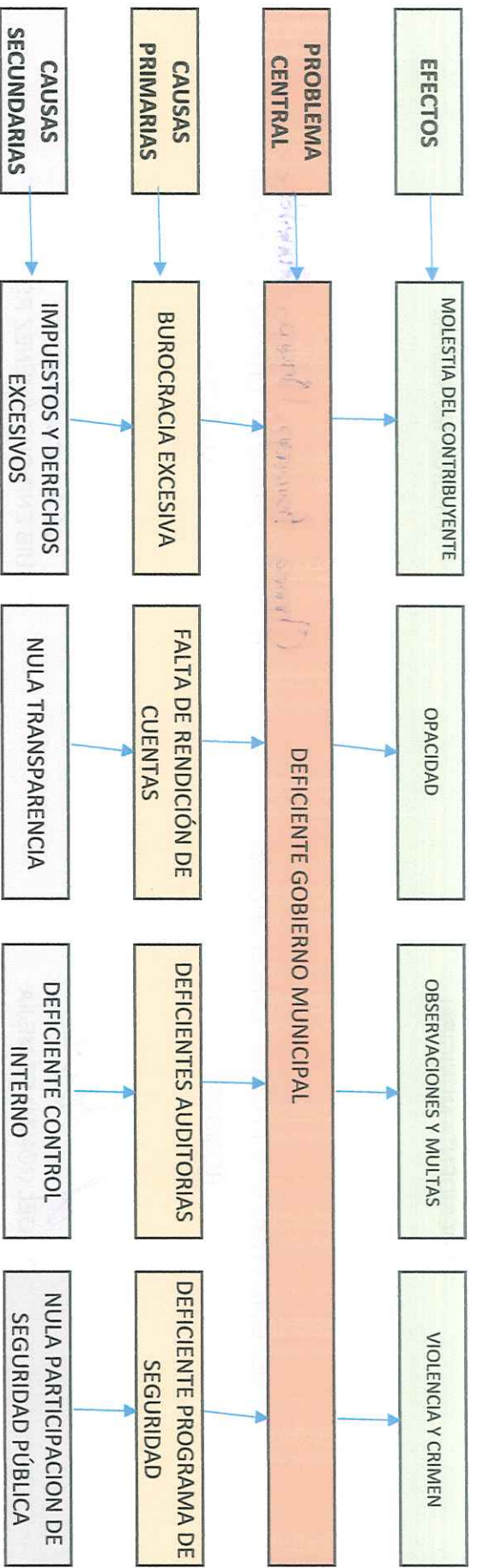

*Handwritten notes:*  
 Deficiente gobierno municipal  
 Deficiente programa de seguridad  
 Deficiente control interno  
 Nula participación de seguridad pública

MUNICIPIO DE BRISEÑAS MICHOACÁN  
 PRESUPUESTO BASADO EN RESULTADOS EJERCICIO FISCAL 2025  
 ARBOL DE OBJETIVOS DEL PROGRAMA PRESUPUESTARIO: 101 DESARROLLO SOCIAL INCLUYENTE

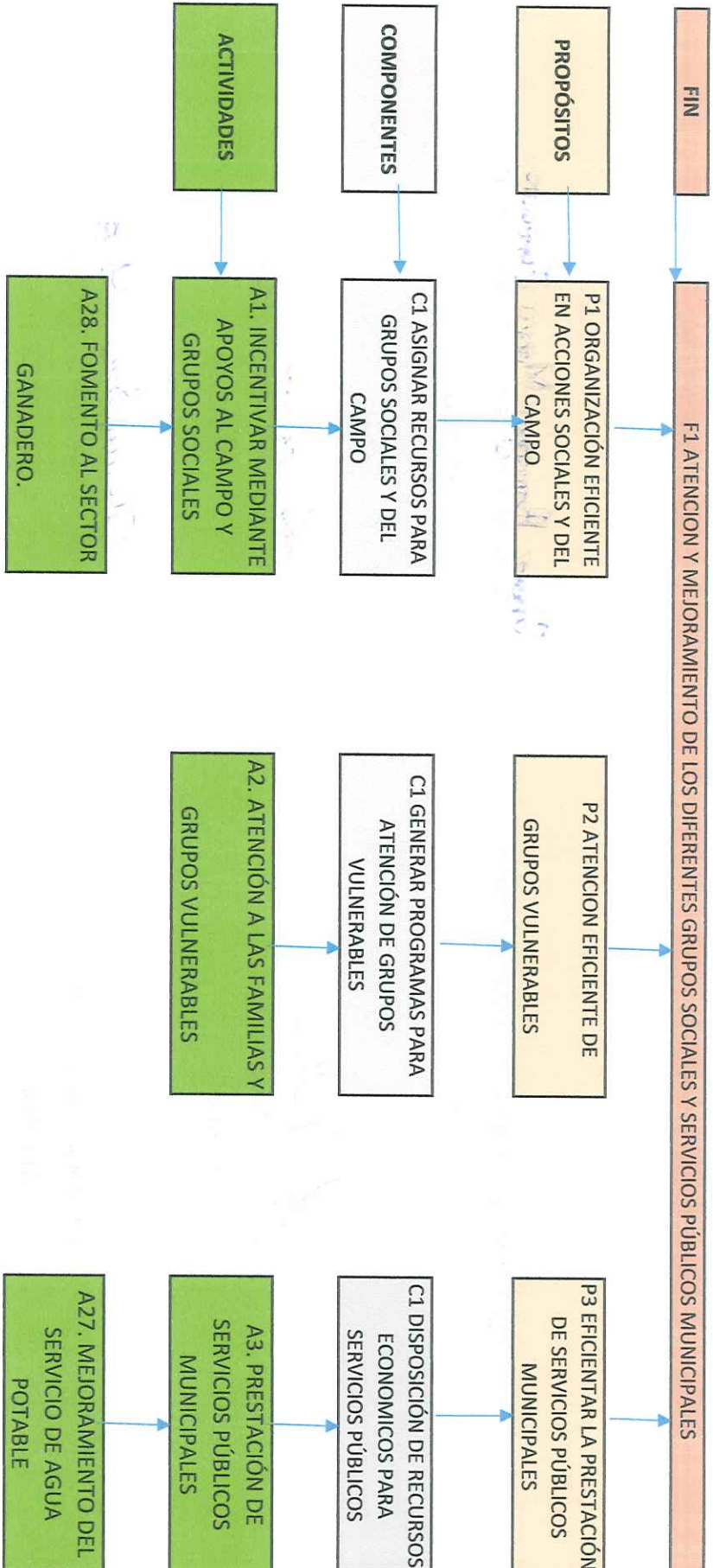

*Arbol de objetivos*

*Arbol de objetivos*

MUNICIPIO DE BRISEÑAS MICHOACÁN MICHOACAN  
 PRESUPUESTO BASADO EN RESULTADOS EJERCICIO FISCAL 2025  
 ARBOL DE PROBLEMAS DEL PROGRAMA PRESUPUESTARIO: 102 DESARROLLO ECONOMICO SOSTENIBLE

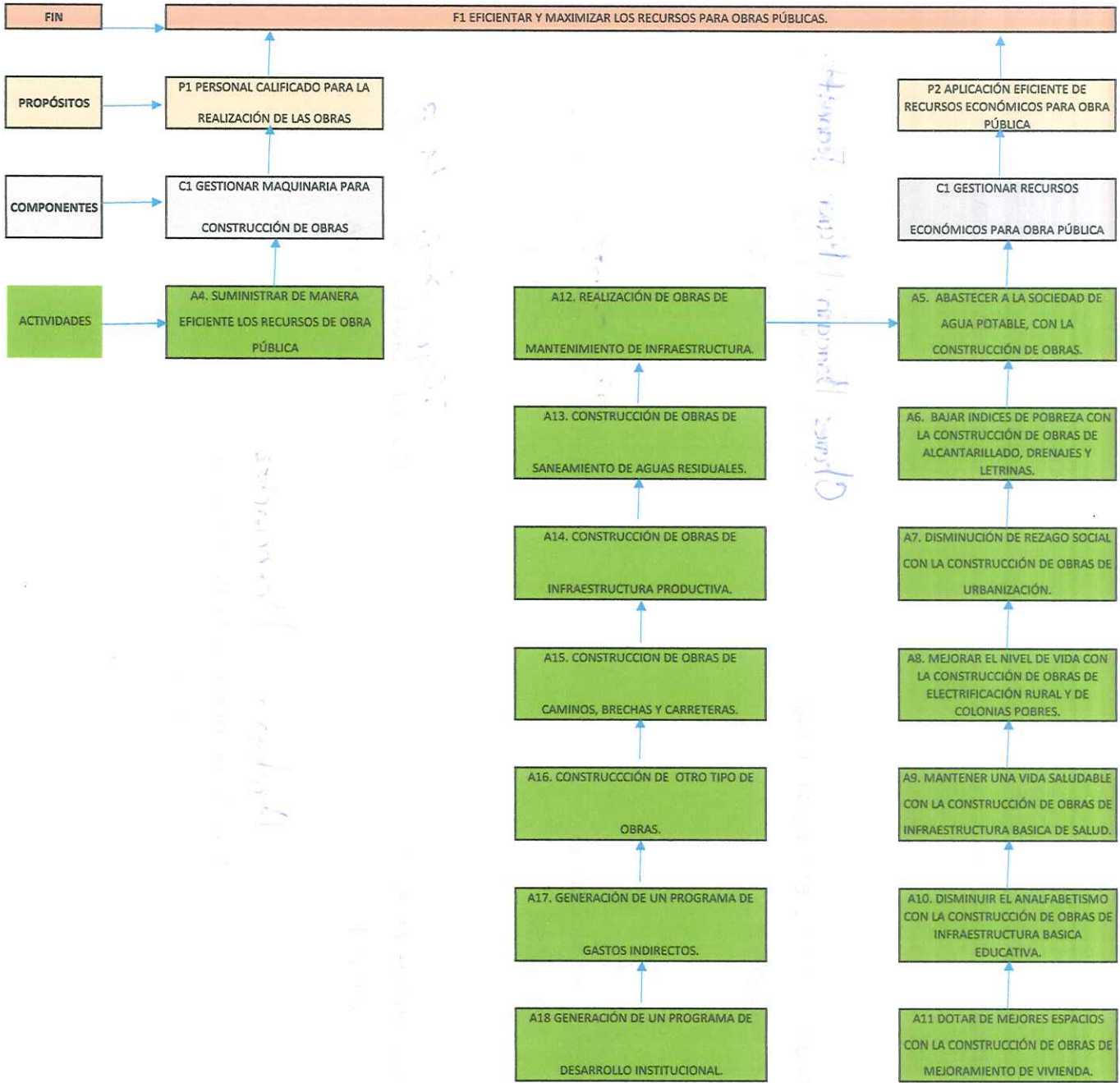

PRESUPUESTO BASADO EN RESULTADOS EJERCICIO FISCAL 2025  
ARBOL DE OBJETIVOS DEL PROGRAMA PRESUPUESTARIO: 103 DESARROLLO INSTITUCIONAL PARA UN BUEN GOBIERNO

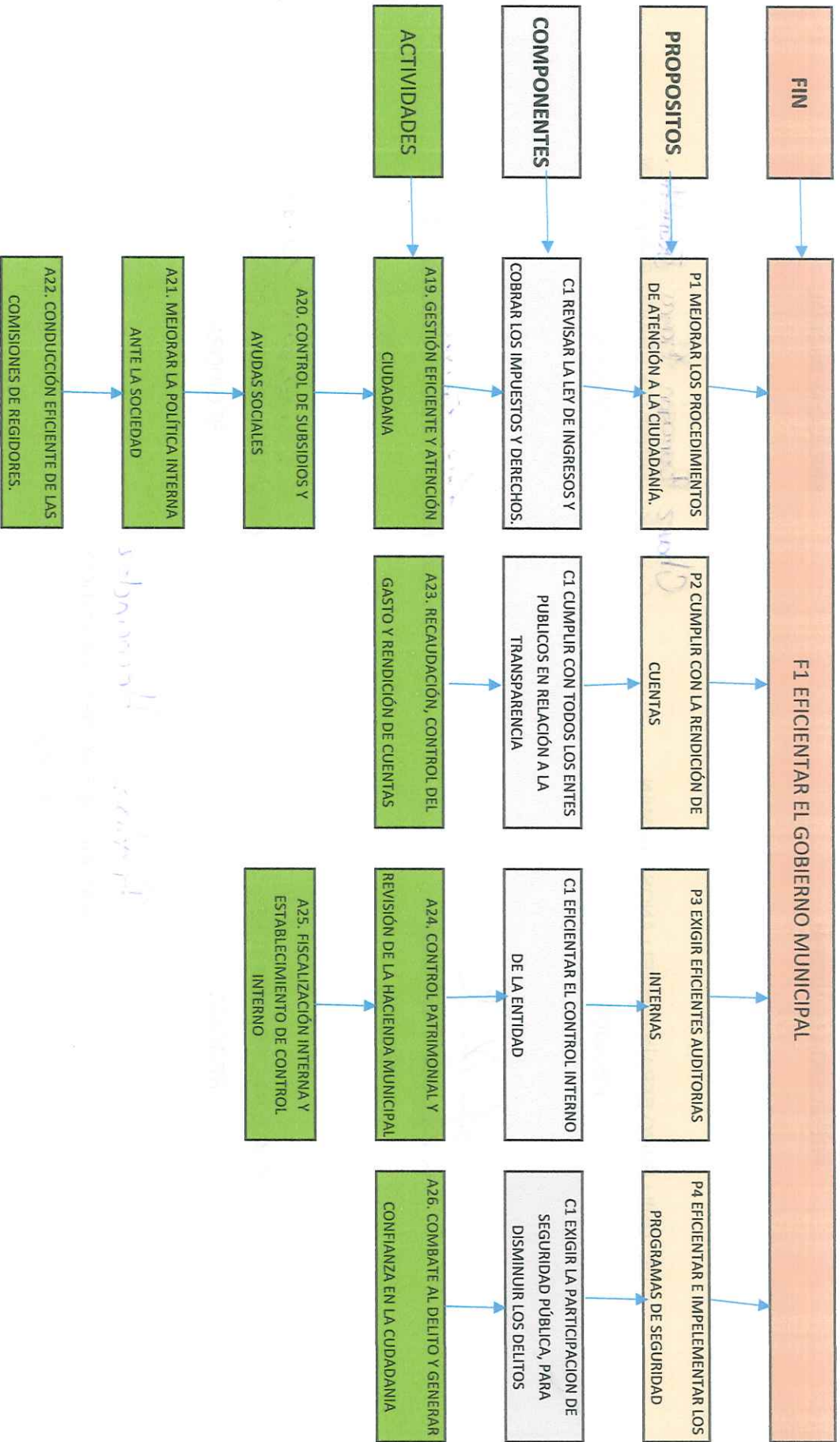

NOMBRE DEL MUNICIPIO: MUNICIPIO DE BRISEÑAS MICHOACAN  
PROGRAMA: P104 DESARROLLO SOCIAL INCLUYENTE

MUNICIPIO DE BRISEÑAS MICHOACAN  
MATRIZ DE INDICADORES PARA RESULTADOS  
PRESUPUESTO DE EGRESOS DEL EJERCICIO FISCAL 2025

Nivel	Resumen narrativo	Nombre del indicador	Método de cálculo	Frecuencia de medición	Medios de verificación	Supuestos (hipótesis)
F1	ATENCIÓN Y MEJORAMIENTO DE LOS GRUPOS ATENDIDOS Y SERVICIOS PÚBLICOS ASRP=(GRUPOS DIFERENTES GRUPOS SOCIALES Y SERVICIOS PRESTADOS PÚBLICOS PRESTADOS+SERVICIOS PÚBLICOS PRESTADOS)*100	ATENCIDOS+SERVICIOS ATENDIDOS	GRUPOS ATENDIDOS Y SERVICIOS PÚBLICOS PRESTADOS	ANUAL	EXPEDIENTES DE TRABAJO	GRUPOS ATENDIDOS Y SERVICIOS PÚBLICOS PRESTADOS
P1	ORGANIZACIÓN EFICIENTE EN ACCIONES SOCIALES Y DEL CAMPO REALIZADAS SOCIALES Y DEL CAMPO	ASCR=(ACCIONES DEL CAMPO Y SOCIALES ANUAL REALIZADAS)/(ACCIONES DEL CAMPO Y SOCIALES PRESUPUESTADAS)*100	ACCIONES REALIZADAS	ANUAL	EXPEDIENTES DE LAS ACCIONES	
C1	ASIGNAR RECURSOS PARA GRUPOS SOCIALES RECURSOS ASIGNADOS A LAS ACCIONES BAASC=(RECURSOS SOCIALES Y DEL CAMPO PRESUPUESTADOS)*100	ASIGNADOS/(RECURSOS SOCIALES Y DEL CAMPO PRESUPUESTADOS)*100	RECURSOS SEMESTRAL	SEMESTRAL	REPORTES TRIMESTRALES DE LOS CONTROLES RECURSOS ASIGNADOS PRESUPUESTALES	
A1	INCENTIVAR MEDIANTE APOYOS AL CAMPO Y APOYAR A LOS GRUPOS SOCIALES Y DEL CAMPO GRUPOS SOCIALES	ASGC=(INCENTIVOS AL CAMPO Y GRUPOS SOCIALES OTORGADOS)/(INCENTIVOS AL CAMPO Y GRUPOS SOCIALES PROGRAMADOS)*100	INCENTIVOS OTORGADOS	TRIMESTRAL	CONTROLES PRESUPUESTALES	
A28	FOMENTO AL SECTOR GANADERO.	FASG=(ACCIONES AL SECTOR GANADERO TRIMESTRAL GENERADAS)/(ACCIONES AL SECTOR GANADERO PROGRAMADAS)*100	ACCIONES REALIZADAS	TRIMESTRAL	EXPEDIENTES PRESUPUESTADOS	
P2	ATENCIÓN EFICIENTE DE GRUPOS ATENCIÓN A LOS GRUPOS VULNERABLES DEL ASGM=(ACCIONES REALIZADAS A LOS GRUPOS VULNERABLES)/(ACCIONES PROGRAMADAS A LOS GRUPOS VULNERABLES)*100	ACCIONES REALIZADAS	ANUAL	EXPEDIENTES TÉCNICOS DE ATENCIÓN		
C1	GENERAR PROGRAMAS PARA ATENCIÓN DE PROGRAMAS PARA LA ATENCIÓN A GRUPOS VULNERABLES	PAGV=(NÚMERO REALIZADOS)/(NÚMERO PRESUPUESTADOS)*100	PROGRAMAS SEMESTRAL	SEMESTRAL	EXPEDIENTES DE LOS PROGRAMAS	PROGRAMAS REALIZADOS
A2	ATENCIÓN A LAS FAMILIAS Y GRUPOS ACCIONES PARA ATENCIÓN A FAMILIAS YU AAFGV=(ACCIONES VULNERABLES GRUPOS VULNERABLES PRESUPUESTADAS)*100	REALIZADAS/(ACCIONES TRIMESTRAL PRESUPUESTADAS)*100	ACCIONES REALIZADAS	TRIMESTRAL	EXPEDIENTES DE LAS ACCIONES	
P3	EFICIENTER LA PRESTACIÓN DE SERVICIOS PRESTACIÓN DE SERVICIOS PÚBLICOS PÚBLICOS MUNICIPALES	PSP=(NÚMERO DE SERVICIOS PÚBLICOS ANUAL PRESTADOS)/(NÚMERO DE SERVICIOS PÚBLICOS PRESUPUESTADOS)*100	SERVICIOS PÚBLICOS REALIZADOS	ANUAL	EXPEDIENTES DE LAS ACCIONES REALIZADAS	SERVICIOS PÚBLICOS REALIZADOS
C1	DISPOSICIÓN DE RECURSOS ECONÓMICOS RECURSOS APLICADOS EN SERVICIOS PÚBLICOS PARA SERVICIOS PÚBLICOS	RASP=(CANTIDAD APLICADOS)/(CANTIDAD PROGRAMADOS)*100	RECURSOS SEMESTRAL	SEMESTRAL	EXPEDIENTES PRESUPUESTALES	RECURSOS APLICADOS

A27. MEJORAMIENTO DEL SERVICIO DE AGUA MEJORAR EL SERVICIO DE AGUA POTABLE

NSA=(PORCENTAJE SERVICIO)/PORCENTAJE SERVICIO\*100

INICIAL DEL TRIMESTRAL DEL

A3. PRESTACION DE SERVICIOS PÚBLICOS SERVICIOS PÚBLICOS PRESTADOS MUNICIPALES

SPP=(SERVICIOS PRESTADOS)/SERVICIOS PROGRAMADOS\*100

PÚBLICOS TRIMESTRAL PÚBLICOS

ESTADÍSTICAS Y OPINIONES DE LAS PERSONAS

SERVICIOS PRESTADOS

MEJORAMIENTO REALIZADO. PÚBLICOS

*Handwritten signature or mark*



A13	CONSTRUCCION DE OBRAS DE FAMILIAS BENEFICIADAS CON OBRAS DE ABOSA=(NUMERO DE BENEFICIADAS)/(NUMERO DE FAMILIAS PROGRAMADAS)*100	DE FAMILIAS TRIMESTRAL	EXPEDIENTES DE OBRAS	OBRAS REALIZADAS
A13	SANEAMIENTO DE AGUAS RESIDUALES. SANEAMIENTO DE AGUAS			
A14	CONSTRUCCION DE OBRAS DE NUMERO DE FAMILIAS BENEFICIADAS OBRA DE INF=(NUMERO DE BENEFICIADAS)/(NUMERO DE FAMILIAS PROGRAMADAS)*100	DE FAMILIAS TRIMESTRAL	EXPEDIENTES DE OBRA	OBRAS REALIZADAS
A14	INFRAESTRUCTURA PRODUCTIVA. INFRAESTRUCTURA PRODUCTIVA			
A15	CONSTRUCCION DE OBRAS DE CAMINOS, PERSONAS BENEFICIADAS CON ESTAS OBRAS BRECHAS Y CARRETERAS.	PRO=(NUMERO DE BENEFICIADAS)/(NUMERO DE PERSONAS DE LA POBLACION)*100	DE PERSONAS TRIMESTRAL	EXPEDIENTES DE OBRA
A15				OBRAS REALIZADAS
A16	CONSTRUCCION DE OTRO TIPO DE OBRAS. NUMERO DE OBRAS CONSTRUIDAS	NOC=(NUMERO DE BENEFICIADAS)/(NUMERO PROGRAMADAS)*100	DE FAMILIAS TRIMESTRAL	EXPEDIENTES DE OBRA
A16				OBRAS REALIZADAS
A17	GENERACION DE UN PROGRAMA DE GASTOS BENEFICIO AL MUNICIPIO POR ESTE PROGRAMA INDIRECTOS.	BM=(PORCENTAJE DE BENEFICIO DEL MUNICIPIO TRIMESTRAL AL INICIO DEL PROGRAMA)/(PORCENTAJE DE BENEFICIO DEL MUNICIPIO AL FINAL DEL PROGRAMA)*100		EXPEDIENTE DEL 3% DE GASTOS PROGRAMADA REALIZADO INDIRECTOS
A17				
A18	GENERACION DE UN PROGRAMA DE BENEFICIO DEL PROGRAMA DESARROLLO INSTITUCIONAL.	BPI=(PORCENTAJE DE BENEFICIO DEL MUNICIPIO ANTES DEL PROGRAMA)/(PORCENTAJE DE BENEFICIO DEL MUNICIPIO DESPUES DEL PROGRAMA)*100	DE BENEFICIO DEL TRIMESTRAL	EXPEDIENTE DEL PROGRAMA
A18				PROGRAMA REALIZADO
A5	ABASTECER A LA SOCIEDAD DE AGUA FAMILIAS BENEFICIADAS CON LA CONSTRUCCION POTABLE, CON LA CONSTRUCCION DE OBRAS. DE OBRA PARA AGUA POTABLE	FBCOAP=(NUMERO DE BENEFICIADAS)/(NUMERO DE FAMILIAS DEL TOTAL DE LA POBLACION)*100	DE FAMILIAS TRIMESTRAL	EXPEDIENTES DE OBRA PUBLICA
A5				OBRAS REALIZADAS
A6	BAJAR INDICES DE POBREZA CON LA FAMILIAS BENEFICIADAS CON LA CONSTRUCCION DRENAJES Y LETRINAS.	FBCOAL=(NUMERO DE BENEFICIADAS)/(NUMERO PROGRAMADAS)*100	DE FAMILIAS TRIMESTRAL	EXPEDIENTES DE OBRA PUBLICA
A6				OBRAS REALIZADAS
A7	DISMINUCION DE REZAGO SOCIAL CON LA DISMINUCION DEL REZAGO SOCIAL CONSTRUCCION DE OBRAS DE URBANIZACION.	DRS=(DISMINUCION DEL REZAGO SOCIAL CON LA TRIMESTRAL CONSTRUCCION DE OBRAS)/(REZAGO SOCIAL ANTES DE LA OBRA)*100	DE REZAGO SOCIAL	EXPEDIENTES DE OBRAS
A7				REZAGO DIMINUIDO
A8	MEJORAR EL NIVEL DE VIDA CON LA FAMILIAS BENEFICIADAS CON LAS OBRAS DE CONSTRUCCION DE OBRAS DE ELECTRIFICACION ELECTRIFICACION RURAL Y DE COLONIAS POBRES.	PROE=(NUMERO DE BENEFICIADAS)/(NUMERO PROGRAMADAS)*100	DE FAMILIAS TRIMESTRAL	EXPEDIENTES DE OBRA PUBLICA
A8				OBRAS REALIZADAS



NOMBRE DEL MUNICIPIO: MUNICIPIO DE BRISEÑAS MICHOACAN  
 PROGRAMA: P103 DESARROLLO INSTITUCIONAL PARA UN BUEN GOBIERNO

MUNICIPIO DE BRISEÑAS MICHOACAN  
 MATRIZ DE INDICADORES PARA RESULTADOS  
 PRESUPUESTO DE EGRESOS DEL EJERCICIO FISCAL 2025

INDICADORES

Nivel	Resumen narrativo	Nombre del indicador	Método de cálculo	Frecuencia de medición	Método de verificación	Supuestos (Hipótesis)
			INICIAL	DEL ANUAL	ENCUESTAS DE PREFERENCIA DE LA POBLACION	
			DEL MUNICIPIO)*100	DEL MUNICIPIO)*100		
F1	F1 EFICIENTAR EL GOBIERNO MUNICIPAL	GOBIERNO EFICIENTE	GE=(CALIFICACION MUNICIPAL)/(CALIFICACION MUNICIPAL)*100	ANUAL	ENCUESTAS DE PREFERENCIA DE LA POBLACION	
P1	P1 MEJORAR LOS PROCEDIMIENTOS DE ATENCION CREADOS DE ATENCION A LA CIUDADANIA.	PROCEDIMIENTOS CREADOS DE ATENCION A LA CIUDADANIA	PCA=(NUMERO CREADOS)/(NUMERO PROGRAMADOS)*100	ANUAL	EXPEDIENTES	PROCEDIMIENTOS APLICADOS
C1	C1 REVISAR LA LEY DE INGRESOS Y COBRAR LOS INGRESOS IMPUESTOS Y DERECHOS.	COBRAR LOS INGRESOS IMPUESTOS Y DERECHOS	GC=(INGRESOS PERIODO)/(INGRESOS PERIODO)*100	SEMESTRAL	ESTADISTICAS PRESUPUESTALES	INGRESOS OBTENIDOS
A19	A19 GESTION EFICIENTE Y ATENCION CIUDADANA	INGRESOS GESTIONADOS	IG=(INGRESOS PERIODO)/(INGRESOS PERIODO)*100	TRIMESTRAL	EXPEDIENTES PRESUPUESTALES	INGRESOS OBTENIDOS
A20	A20 CONTROL DE SUBSIDIOS Y AYUDAS SOCIALES	NUMERO DE PERSONAS BENEFICIARIAS	NPB=(NUMERO BENEFICIARIAS)/(NUMERO BENEFICIARIAS PROGRAMADAS)*100	TRIMESTRAL	PADRON DE BENEFICIARIOS	AYUDAS Y APOYOS OTORGADOS
A21	A21 MEJORAR LA POLITICA INTERNA ANTE LA SOCIEDAD	APLICACION DE POLITICAS INTERNAS EN EL MUNICIPIO	PIM=(NUMERO DE POLITICAS APLICADAS)/(NUMERO DE POLITICAS PROGRAMADAS)*100	TRIMESTRAL	EXPEDIENTES DE POLITICA INTERNA DEL SECRETARIO	POLITICAS APLICADAS
A22	A22 CONDUCCION EFICIENTE DE COMISIONES DE REGIDORES.	COMISIONES REALIZADAS POR LOS REGIDORES	CR=(COMISIONES REALIZADAS)/(COMISIONES PROGRAMADAS)*100	TRIMESTRAL	INFORMES DE LOS REGIDORES	COMISIONES REALIZADAS
P2	P2 CUMPLIR CON LA RENDICION DE CUENTAS	RENDIR CUENTAS DE FORMA OPORTUNA	RCFO=(CUENTAS PROGRAMADAS)*100	ANUAL	EXPEDIENTES DE LAS CUENTAS ENTREGADAS	
C1	C1 CUMPLIR CON TODOS LOS ENTES PUBLICOS EN RELACION A LA TRANSPARENCIA	TRANSPARENCIA DE LA CUENTA PUBLICA	TCF=(PORCENTAJE DE TRANSPARENCIA DEL PERIODO)/(PORCENTAJE DE TRANSPARENCIA AL FINAL DEL PERIODO)*100	SEMESTRAL	PORTAL DE TRANSPARENCIA MUNICIPAL	DATOS TRANSPARENTADOS

A23. RECAUDACIÓN, CONTROL DEL GASTO Y RECAUDACIÓN DEL PERIODO DE RENDICIÓN DE CUENTAS

RP=(INGRESOS RECAUDADOS EN EL TRIMESTRAL PERIODO)/(INGRESO RECAUDADO AL FINAL DEL PERIODO)\*100

CONTROLES PRESUPUESTALES

INGRESO RECAUDADO

A23. EXIGIR EFICIENTES AUDITORIAS INTERNAS

AUDITORIAS A REALIZAR

AR=(NUMERO DE AUDITORIAS ANUAL REALIZADAS)/(AUDITORIAS PROGRAMADAS)\*100

EXPEDIENTES DE AUDITORIAS

AUDITORIAS REALIZADAS

C1. EFICIENTAR EL CONTROL INTERNO DE LA IMPLEMENTAR CONTROL INTERNO ENTIDAD

ICI=(PROCEDIMIENTOS IMPLEMENTADOS)/(PROCEDIMIENTOS PROGRAMADOS)\*100

SEMESTRAL

EXPEDIENTES DE CONTRALORIA

PROCEDIMIENTOS IMPLEMENTADOS

A24. CONTROL PATRIMONIAL Y REVISIÓN DE LA REVISIÓN DE LA HACIENDA PÚBLICA HACIENDA MUNICIPAL

RHP=(REVISIONES REALIZADAS)/(REVISIONES TRIMESTRAL PROGRAMADAS)\*100

EXPEDIENTES DE REVISIONES REVISIONES REALIZADAS INTERNAS PRACTICADAS.

A25. FISCALIZACIÓN INTERNA Y ESTABLECIMIENTO ESTABLECIMIENTO DE CONTROL INTERNO DE CONTROL INTERNO

ECI=(PROCEDIMIENTOS APLICADOS)/(PROCEDIMIENTOS PROGRAMADOS)\*100

TRIMESTRAL

EXPEDIENTES DEL CONTROL PROCEDIMIENTOS APLICADOS INTERNO DE CONTRALORIA

P4. EFICIENTAR E IMPLEMENTAR LOS PROGRAMAS PROGRAMA DE SEGURIDAD PÚBLICA DE SEGURIDAD

PSP=(PORCENTAJE DE DELITOS AL INICIO DEL ANUAL PERIODO)/(PORCENTAJE DE DELITOS AL FINAL DEL PERIODO)\*100

PARTES DE SEGURIDAD PÚBLICA

DELITOS A LA BAJA

C1. EXIGIR LA PARTICIPACION DE SEGURIDAD DISMINUCIÓN DE DELITOS PÚBLICA, PARA DISMINUIR LOS DELITOS

DD=(NUMERO DE DELITOS AL INICIO DEL SEMESTRAL PERIODO)/(NUMERO DE DELITOS AL FINAL DEL PERIODO)\*100

ESTADISTICAS Y PARTES DE DELITOS DISMINUIDOS SEGURIDAD PÚBLICA

A26. COMBATE AL DELITO Y GENERAR CONFIANZA PORCENTAJE DE CONFIANZA EN LA CIUDADANÍA

PCC=(PORCENTAJE DE CONFIANZA AL INICIO DEL TRIMESTRAL PERIODO)/(PORCENTAJE DE CONFIANZA AL FINAL DEL PERIODO)\*100

EXPEDIENTES DE SEGURIDAD DELITOS DISMINUIDOS PÚBLICA

*Handwritten notes:*  
 1. 2013-2014  
 2. 2015-2016  
 3. 2017-2018

780000

NOMBRE DEL MUNICIPIO: MUNICIPIO DE BRISEÑAS MICHOACAN  
PROGRAMA: P101 DESARROLLO SOCIAL INCLUYENTE

MUNICIPIO DE BRISEÑAS MICHOACAN  
APERTURA PROGRAMATICA  
PRESUPUESTO DE EGRESOS DEL EJERCICIO FISCAL 2025

Clave (3)	FIN	Nivel (4)	FIN, PROPOSITO, COMPONENTE, ACTIVIDAD (5)	UNIDAD DE MEDIDA (6)	CANTIDAD (7)	MONTO (8)	FECHA TERMINO (9)	TIPO (10)	BENEFICIARIOS/DESTINATARIOS (AÑO)	
									GRUPOS SOCIALES Y DEL CAMPO	CANTIDAD (11)
P101-F1			F1 ATENCION Y MEJORAMIENTO DE LOS PORCENTAJE DIFERENTES GRUPOS SOCIALES Y SERVICIOS PUBLICOS MUNICIPALES		1.00	\$ 16,359,600.00	31/12/2025	GRUPOS SOCIALES Y DEL CAMPO		11,681
P101-F1			PROPOSITO P1 ORGANIZACION EFICIENTE EN ACCIONES PORCENTAJE SOCIALES Y DEL CAMPO		1.00	\$ 760,980.00	31/12/2025	POBLACION DEL MUNICIPIO		11,681
P101-F1-P1-C1			COMPONENTE C1 ASIGNAR RECURSOS PARA GRUPOS SOCIALES PORCENTAJE Y DEL CAMPO		1.00	\$ 760,980.00	31/12/2025	CAMPESINOS DEL MUNICIPIO		11,681
P101-F1-P1-C1-A1			ACTIVIDAD A1. INCENTIVAR MEDIANTE APOYOS AL CAMPO Y PORCENTAJE GRUPOS SOCIALES		1.00	\$ 760,980.00	31/12/2025	PERSONAS DEL CAMPO		11,681
2101-F1-P1-C1-A2			ACTIVIDAD A2B. FOMENTO AL SECTOR GANADERO.	PORCENTAJE	1.00	\$ 0.00	31/12/2025	GANADEROS DEL MUNICIPIO		11,681
P101-F1-P2			PROPOSITO P2 ATENCION EFICIENTE DE GRUPOS PORCENTAJE VULNERABLES		1.00	\$ 3,420,920.00	31/12/2025	POBLACION DEL MUNICIPIO		11,681
P101-F1-P2-C1			COMPONENTE C1 GENERAR PROGRAMAS PARA ATENCION DE PORCENTAJE GRUPOS VULNERABLES		1.00	\$ 3,420,920.00	31/12/2025	GRUPOS VULNERABLES DEL MUNICIPIO		11,681
P101-F1-P2-C1-A2			ACTIVIDAD A2. ATENCION A LAS FAMILIAS Y GRUPOS PORCENTAJE VULNERABLES		1.00	\$ 3,420,920.00	31/12/2025	POBLACION DEL MUNICIPIO		11,681
P101-F1-P3			PROPOSITO P3 EFICIENTAR LA PRESTACION DE SERVICIOS PORCENTAJE PUBLICOS MUNICIPALES		1.00	\$ 12,177,700.00	31/12/2025	POBLACION DEL MUNICIPIO		11,681

12300000

P101-F1-P3-C1

COMPONENTE C1 DISPOSICION DE RECURSOS ECONOMICOS PORCENTAJE PARA SERVICIOS PUBLICOS

1.00

\$ 12,177,790.00

31/12/2025

POBLACION DEL MUNICIPIO

11,681

P101-F1-P3-C1-A2

ACTIVIDAD A27. MEJORAMIENTO DEL SERVICIO DE AGUA PORCENTAJE POTABLE

1.00

\$ 0.00

31/12/2025

POBLACION DEL MUNICIPIO

11,681

P101-F1-P3-C1-A3

ACTIVIDAD A3. PRESTACION DE SERVICIOS PUBLICOS PORCENTAJE MUNICIPALES

1.00

\$ 12,177,790.00

31/12/2025

POBLACION DEL MUNICIPIO

11,681

12300000

12300000

NOMBRE DEL MUNICIPIO: MUNICIPIO DE BRISEÑAS MICHOACAN  
 PROGRAMA: P102 DESARROLLO ECONOMICO SOSTENIBLE

MUNICIPIO DE BRISEÑAS MICHOACAN  
 APERTURA PROGRAMATICA  
 PRESUPUESTO DE EGRESOS DEL EJERCICIO FISCAL 2025

Clave (3)	Nivel (4)	FIN	FIN, PROPOSITO, COMPONENTE, ACTIVIDAD (6)	UNIDAD DE MEDIDA (5)	CANTIDAD (7)	MONTO (8)	FECHA TÉRMINO (8)	BENEFICIARIOS/DESTINATARIOS (AÑO)	
								TIPO (10)	CANTIDAD (11)
P102-F1		F1	APLICAR RECURSOS PARA GENERAR FUENTES DE EMPLEO.	PORCENTAJE	1.00	\$ 18,322,558.00	31/12/2025	POBLACIÓN DEL MUNICIPIO	11,681
P102-F1		P1	PERSONAL CALIFICADO PARA LA REALIZACIÓN DE LAS OBRAS	PORCENTAJE	1.00	\$ 2,619,591.00	31/12/2025	POBLACIÓN DEL MUNICIPIO	11,681
P102-F1-P1		C1	GESTIONAR MAQUINARIA PARA CONSTRUCCIÓN DE OBRAS	PORCENTAJE	1.00	\$ 2,619,591.00	31/12/2025	POBLACIÓN DEL MUNICIPIO	11,681
P102-F1-P1-C1		A4	SUMINISTRAR DE MANERA EFICIENTE RECURSOS DE OBRA PÚBLICA	PORCENTAJE	1.00	\$ 2,619,591.00	31/12/2025	POBLACIÓN DEL MUNICIPIO	11,681
P102-F1-P2		P2	APLICACIÓN EFICIENTE DE RECURSOS ECONÓMICOS PARA OBRA PÚBLICA	PORCENTAJE	1.00	\$ 15,702,967.00	31/12/2025	POBLACIÓN DEL MUNICIPIO	11,681
P102-F1-P2-C1		C1	GESTIONAR RECURSOS ECONÓMICOS PARA OBRA PÚBLICA	PORCENTAJE	1.00	\$ 15,702,967.00	31/12/2025	POBLACIÓN DEL MUNICIPIO	11,681
P102-F1-P2-C1-A1		A10	DISMINUIR EL ANALETABETISMO CON CONSTRUCCIÓN DE OBRAS INFRAESTRUCTURA BASICA EDUCATIVA.	PORCENTAJE	1.00	\$ 0.00	31/12/2025	POBLACIÓN DEL MUNICIPIO	11,681
P102-F1-P2-C1-A1		A11	DOTAR DE MEJORES ESPACIOS CON CONSTRUCCIÓN DE OBRAS DE VIVIENDA.	PORCENTAJE	1.00	\$ 0.00	31/12/2025	POBLACIÓN DEL MUNICIPIO	11,681
P102-F1-P2-C1-A1		A12	REALIZACIÓN DE OBRAS DE MANTENIMIENTO DE INFRAESTRUCTURA.	PORCENTAJE	1.00	\$ 0.00	31/12/2025	POBLACIÓN DEL MUNICIPIO	11,681

2102-F1-P2-C1-A1:	ACTIVIDAD	A13. CONSTRUCCIÓN DE OBRAS DE PORCENTAJE SANAMIENTO DE AGUAS RESIDUALES.	1.00	\$ 0.00	31/12/2025	POBLACIÓN DEL MUNICIPIO	11,681
2102-F1-P2-C1-A1:	ACTIVIDAD	A14. CONSTRUCCIÓN DE OBRAS DE PORCENTAJE INFRAESTRUCTURA PRODUCTIVA.	1.00	\$ 0.00	31/12/2025	POBLACIÓN DEL MUNICIPIO	11,681
2102-F1-P2-C1-A1:	ACTIVIDAD	A15. CONSTRUCCION DE OBRAS DE CAMINOS, PORCENTAJE BRECHAS Y CARRETERAS.	1.00	\$ 0.00	31/12/2025	POBLACIÓN DEL MUNICIPIO	11,681
2102-F1-P2-C1-A1:	ACTIVIDAD	A16. CONSTRUCCION DE OTRO TIPO DE OBRAS. PORCENTAJE	1.00	\$ 0.00	31/12/2025	POBLACIÓN DEL MUNICIPIO	11,681
2102-F1-P2-C1-A1:	ACTIVIDAD	A17. GENERACIÓN DE UN PROGRAMA DE GASTOS PORCENTAJE INDIRECTOS.	1.00	\$ 266,323.08	31/12/2025	POBLACIÓN DEL MUNICIPIO	11,681
2102-F1-P2-C1-A1:	ACTIVIDAD	A18. GENERACIÓN DE UN PROGRAMA DE PORCENTAJE DESARROLLO INSTITUCIONAL.	1.00	\$ 177,548.72	31/12/2025	POBLACIÓN DEL MUNICIPIO	11,681
2102-F1-P2-C1-A5	ACTIVIDAD	A5. ABASTECER A LA SOCIEDAD DE AGUA PORCENTAJE POTABLE, CON LA CONSTRUCCION DE OBRAS.	1.00	\$ 737,954.00	31/12/2025	POBLACIÓN DE LOS MUNICIPIOS	11,681
2102-F1-P2-C1-A6	ACTIVIDAD	A6. BAJAR INDICES DE POBREZA CON LA PORCENTAJE CONSTRUCCION DE OBRAS DE ALCANTARILLADO, DRENAJES Y LETRINAS.	1.00	\$ 3,134,363.69	31/12/2025	POBLACIÓN DEL MUNICIPIO	11,681
2102-F1-P2-C1-A7	ACTIVIDAD	A7. DISMINUCIÓN DE REZAGO SOCIAL CON LA PORCENTAJE CONSTRUCCION DE OBRAS DE URBANIZACIÓN.	1.00	\$ 10,875,477.51	31/12/2025	POBLACIÓN DEL MUNICIPIO	11,681
2102-F1-P2-C1-A8	ACTIVIDAD	A8. MEJORAR EL NIVEL DE VIDA CON LA PORCENTAJE CONSTRUCCION DE OBRAS DE ELECTRIFICACIÓN RURAL Y DE COLONIAS POBRES.	1.00	\$ 511,300.00	31/12/2025	POBLACIÓN DEL MUNICIPIO	11,681

ACTIVIDAD  
P102-F1-P2-C1-A9

A9. MANTENER UNA VIDA SALUDABLE CON LA PORCENTAJE  
CONSTRUCCIÓN DE OBRAS DE  
INFRAESTRUCTURA BASICA DE SALUD.

1.00

\$ 0.00

31/12/2025

POBLACION DEL MUNICIPIO

11.681

CONSTRUCCIÓN DE OBRAS DE INFRAESTRUCTURA BASICA DE SALUD.

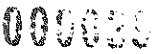

MUNICIPIO DE BRISEÑAS MICHOACAN

APERTURA PROGRAMATICA

PRESUPUESTO DE EGRESOS DEL EJERCICIO FISCAL 2025

NOMBRE DEL MUNICIPIO: MUNICIPIO DE BRISEÑAS MICHOACAN  
PROGRAMA: P103 DESARROLLO INSTITUCIONAL PARA UN BUEN GOBIERNO

Clave (3)	Nivel (4)	FIN	FIN,PROPÓSITO, COMPONENTE, ACTIVIDAD (5)	UNIDAD DE MEDIDA (6)	META PROGRAMADA		MONTO (8)	FECHA TÉRMINO (9)	BENEFICIARIOS/DESTINATARIOS (AÑO)	TIPO (10)	CANTIDAD (11)
					CANTIDAD (7)	POBLACIÓN DEL MUNICIPIO					
P103-F1			PROPOSITO P1 MEJORAR LOS PROCEDIMIENTOS DE ATENCIÓN A LA CIUDADANIA.	PORCENTAJE	1.00		\$11,483,706.00	31/12/2025	POBLACIÓN DEL MUNICIPIO		11,681
P103-F1-P1			COMPONENTE C1 REVISAR LA LEY DE INGRESOS Y COBRAR LOS IMPUESTOS Y DERECHOS.	PORCENTAJE	1.00		\$11,483,706.00	31/12/2025	POBLACIÓN DEL MUNICIPIO		11,681
P103-F1-P1-C1			ACTIVIDAD A19. GESTIÓN EFICIENTE Y ATENCIÓN CIUDADANA	PORCENTAJE	1.00		\$2,077,072.00	31/12/2025	POBLACION DEL MUNICIPIO		11,681
P103-F1-P1-C1-A1			ACTIVIDAD A20. CONTROL DE SUBSIDIOS Y AYUDAS SOCIALES	PORCENTAJE	1.00		\$2,940,000.00	31/12/2025	POBLACIÓN DEL MUNICIPIO		11,681
P103-F1-P1-C1-A2			ACTIVIDAD A21. MEJORAR LA POLÍTICA INTERNA ANTE LA SOCIEDAD	PORCENTAJE	1.00		\$3,419,200.00	31/12/2025	POBLACIÓN DEL MUNICIPIO		11,681
P103-F1-P1-C1-A2			ACTIVIDAD A22. CONDUCCIÓN EFICIENTE DE COMISIONES DE REGIDORES.	PORCENTAJE	1.00		\$3,047,434.00	31/12/2025	POBLACIÓN DEL MUNICIPIO		11,681
P103-F1-P2			PROPOSITO P2 CUMPLIR CON LA RENDICIÓN DE CUENTAS	PORCENTAJE	1.00		\$9,567,302.00	31/12/2025	POBLACIÓN DEL MUNICIPIO		11,681

P103-F1-P2-C1	COMPONENTE	C1 CUMPLIR CON TODOS LOS ENTES PUBLICOS PORCENTAJE EN RELACION A LA TRANSPARENCIA	1.00	\$9,567,302.00	31/12/2025	POBLACION DEL MUNICIPIO	11,681
2103-F1-P2-C1-A2	ACTIVIDAD	A23. RECAUDACION, CONTROL DEL GASTO Y PORCENTAJE RENDICION DE CUENTAS	1.00	\$9,567,302.00	31/12/2025	POBLACION DEL MUNICIPIO	11,681
P103-F1-P3	PROPOSITO	P3 EXIGIR EFICIENTES AUDITORIAS INTERNAS	1.00	\$1,844,155.00	31/12/2025	POBLACION DEL MUNICIPIO	11,681
P103-F1-P3-C1	COMPONENTE	C1 EFICIENTAR EL CONTROL INTERNO DE LA PORCENTAJE ENTIDAD	1.00	\$1,844,155.00	31/12/2025	POBLACION DEL MUNICIPIO	11,681
2103-F1-P3-C1-A2	ACTIVIDAD	A24. CONTROL PATRIMONIAL Y REVISION DE LA PORCENTAJE HACIENDA MUNICIPAL	1.00	\$1,526,380.00	31/12/2025	POBLACION DEL MUNICIPIO	11,681
2103-F1-P3-C1-A2	ACTIVIDAD	A25. FISCALIZACION INTERNA Y ESTABLECIMIENTO PORCENTAJE DE CONTROL INTERNO	1.00	\$317,775.00	31/12/2025	POBLACION DEL MUNICIPIO	11,681
P103-F1-P4	PROPOSITO	P4 EFICIENTAR E IMPELEMENTAR LOS PROGRAMAS PORCENTAJE DE SEGURIDAD	1.00	\$11,431,281.00	31/12/2025	POBLACION DEL MUNICIPIO	11,681
P103-F1-P4-C1	COMPONENTE	C1 EXIGIR LA PARTICIPACION DE SEGURIDAD PORCENTAJE PUBLICA, PARA DISMINUIR LOS DELITOS	1.00	\$11,431,281.00	31/12/2025	POBLACION DEL MUNICIPIO	11,681
2103-F1-P4-C1-A2	ACTIVIDAD	A26. COMBATE AL DELITO Y GENERAR CONFIANZA PORCENTAJE EN LA CUBADANIA	1.00	\$11,431,281.00	31/12/2025	POBLACION DEL MUNICIPIO	11,681

MUNICIPIO DE BRISEÑAS MICHOACAN  
PROGRAMA OPERATIVO ANUAL  
PRESUPUESTO DE EGRESOS DEL EJERCICIO FISCAL 2025

NOMBRE DEL MUNICIPIO: MUNICIPIO DE BRISEÑAS MICHOACAN		PROGRAMA: P01 DESARROLLO SOCIAL INCLUYENTE		NOMENCLATURA		NOMENCLATURA		NOMENCLATURA		NOMENCLATURA	
CLAVE (1)	FIN	NIVEL (8)	FIN/PROPÓSITO, COMPONENTE, ACTIVIDAD (DESCRIPCIÓN) (9)	UNIDAD DE MEDIDA (10)	CANTIDAD (11)	MONTO (12)	FECHA TÉRMINO (13)	GRUPOS SOCIALES Y DEL CAMPO	TIPO (14)	CANTIDAD (15)	
P101-F1-F1			F1 ATENCIÓN Y MEJORAMIENTO DE LOS PORCENTAJE DIFERENTES GRUPOS SOCIALES Y SERVICIOS PÚBLICOS MUNICIPALES		1.00	\$ 16,359,600.00	31/12/2025	GRUPOS SOCIALES Y DEL CAMPO		11,691	
MEM. PROGRAMADA											
P101-F1-P1			P1 ORGANIZACIÓN EFICIENTE EN ACCIONES PORCENTAJE SOCIALES Y DEL CAMPO		1.00	\$ 760,980.00	31/12/2025	POBLACIÓN DEL MUNICIPIO		11,691	
P101-F1-P1-C1			C1 ASIGNAR RECURSOS PARA GRUPOS SOCIALES PORCENTAJE Y DEL CAMPO		1.00	\$ 760,980.00	31/12/2025	CAMPESINOS DEL MUNICIPIO		11,691	
DESARROLLO ECONOMICO INTEGRAL											
P101-F1-P1-C1-A1			A1 INCENTIVAR MEDIANTE APOYOS AL CAMPO Y PORCENTAJE GRUPOS SOCIALES		1.00	\$ 760,980.00	31/12/2025	PERSONAS DEL CAMPO		11,691	
P101-F1-P1-C1-A2			A2 FOMENTO AL SECTOR GANADERO.	PORCENTAJE	1.00	\$ 0.00	31/12/2025	GANADEROS DEL MUNICIPIO		11,691	
P101-F1-P2			P2 ATENCIÓN EFICIENTE DE GRUPOS PORCENTAJE VULNERABLES		1.00	\$ 3,420,920.00	31/12/2025	POBLACIÓN DEL MUNICIPIO		11,691	
P101-F1-P2-C1			C1 GENERAL PROGRAMAS PARA ATENCIÓN DE PORCENTAJE GRUPOS VULNERABLES		1.00	\$ 3,420,920.00	31/12/2025	GRUPOS VULNERABLES DEL MUNICIPIO		11,691	
P101-F1-P2-C1-A2			A2 ATENCIÓN A LAS FAMILIAS Y GRUPOS PORCENTAJE VULNERABLES		1.00	\$ 3,420,920.00	31/12/2025	POBLACIÓN DEL MUNICIPIO		11,691	
DIF MUNICIPAL											
P101-F1-P3			P3 EFICIENTAR LA PRESTACIÓN DE SERVICIOS PORCENTAJE PÚBLICOS MUNICIPALES		1.00	\$ 12,177,700.00	31/12/2025	POBLACIÓN DEL MUNICIPIO		11,691	
P101-F1-P3-C1			C1 DISPOSICIÓN DE RECURSOS ECONOMICOS PORCENTAJE PARA SERVICIOS PÚBLICOS		1.00	\$ 12,177,700.00	31/12/2025	POBLACIÓN DEL MUNICIPIO		11,691	
P101-F1-P3-C1-A27			A27. MEJORAMIENTO DEL SERVICIO DE AGUA PORCENTAJE POTABLE		1.00	\$ 0.00	31/12/2025	POBLACIÓN DEL MUNICIPIO		11,691	

OFICIAL MAYOR

P101-F1-P3-C1-A3

ACTIVIDAD

A3. PRESTACION DE SERVICIOS PUBLICOS PORCENTAJE MUNICIPALES

1.00

\$ 12,177,700.00

31/12/2025

POBLACION DEL MUNICIPIO

13,681

Operación de mantenimiento

Operación de mantenimiento

Operación de mantenimiento

Operación de mantenimiento

000000

MUNICIPIO DE BRISEÑAS MICHOACAN  
PROGRAMA OPERATIVO ANUAL  
PRESUPUESTO DE EGRESOS DEL EJERCICIO FISCAL 2025

NOMBRE DEL MUNICIPIO: MUNICIPIO DE BRISEÑAS MICHOACAN	PROGRAMA: P.02 DESARROLLO ECONOMICO SOSTENIBLE	UNIDAD DE MEDIDA (10)	CANTIDAD (11)	MONTO (12)	FECHA TÉRMINO (13)	TIPO (14)	CANTIDAD (15)				
NOMBRE DE LA UN (6)	CLAVE (7)	FIN	NIVEL (8)	INICIACIÓN DEL COMPONENTE, ACTIVIDAD (DESCRIPCIÓN) Y UNIDAD DE MEDIDA (10) F1 APLICAR RECURSOS PARA GENERAR FUENTES PORCENTAJE DE EMPLEO.	UNIDAD DE MEDIDA (10)	CANTIDAD (11)	MONTO (12)	FECHA TÉRMINO (13)	POBLACIÓN DEL MUNICIPIO	BENEFICIARIOS DESTINATARIOS (AÑO)	CANTIDAD (15)
OBRAS PUBLICAS	P102-F1-P1			P1 PERSONAL CALIFICADO PARA LA REALIZACIÓN PORCENTAJE DE LAS OBRAS	100	1.00	\$ 2,619,591.00	31/12/2025	POBLACIÓN DEL MUNICIPIO	11,681	11,681
	P102-F1-P1-C1			C1 GESTIONAR MAQUINARIA PARA PORCENTAJE CONSTRUCCIÓN DE OBRAS	1.00	1.00	\$ 2,619,591.00	31/12/2025	POBLACIÓN DEL MUNICIPIO	11,681	11,681
	P102-F1-P1-C1-A4			A4 SUMINISTRAR DE MANERA EFICIENTE LOS PORCENTAJE RECURSOS DE OBRA PÚBLICA	1.00	1.00	\$ 2,619,591.00	31/12/2025	POBLACIÓN DEL MUNICIPIO	11,681	11,681
	P102-F1-P2			P2 APLICACIÓN EFICIENTE DE RECURSOS PORCENTAJE ECONÓMICOS PARA OBRA PÚBLICA	1.00	1.00	\$ 15,702,967.00	31/12/2025	POBLACIÓN DEL MUNICIPIO	11,681	11,681
OBRAS INFRAESTRUCTURA	P102-F1-P2-C1			C1 GESTIONAR RECURSOS ECONÓMICOS PARA PORCENTAJE OBRA PÚBLICA	1.00	1.00	\$ 15,702,967.00	31/12/2025	POBLACIÓN DEL MUNICIPIO	11,681	11,681
	P102-F1-P2-C1-A10			A10 DISMINUIR EL ANALFABETISMO CON LA PORCENTAJE CONSTRUCCIÓN DE OBRAS DE INFRAESTRUCTURA BÁSICA EDUCATIVA.	1.00	1.00	\$ 0.00	31/12/2025	POBLACIÓN DEL MUNICIPIO	11,681	11,681
	P102-F1-P2-C1-A11			A11 DOTAR DE MEJORES ESPACIOS CON LA PORCENTAJE CONSTRUCCIÓN DE OBRAS DE MEJORAMIENTO DE VIVIENDA.	1.00	1.00	\$ 0.00	31/12/2025	POBLACIÓN DEL MUNICIPIO	11,681	11,681
OBRAS INFRAESTRUCTURA	P102-F1-P2-C1-A12			A12 REALIZACIÓN DE OBRAS DE MANTENIMIENTO PORCENTAJE DE INFRAESTRUCTURA.	1.00	1.00	\$ 0.00	31/12/2025	POBLACIÓN DEL MUNICIPIO	11,681	11,681
	P102-F1-P2-C1-A13			A13 CONSTRUCCIÓN DE OBRAS DE PORCENTAJE SANAMIENTO DE AGUAS RESIDUALES.	1.00	1.00	\$ 0.00	31/12/2025	POBLACIÓN DEL MUNICIPIO	11,681	11,681
OBRAS INFRAESTRUCTURA	P102-F1-P2-C1-A14			A14 CONSTRUCCIÓN DE OBRAS DE PORCENTAJE INFRAESTRUCTURA PRODUCTIVA.	1.00	1.00	\$ 0.00	31/12/2025	POBLACIÓN DEL MUNICIPIO	11,681	11,681

OBRAS INFRAESTRUCTURA	P102-F1-P2-C1-A15	ACTIVIDAD	A15. CONSTRUCCION DE OBRAS DE CAMINOS, PORCENTAJE BRECHAS Y CARRETERAS.	100	\$ 0.00	31/12/2025	POBLACION DEL MUNICIPIO	11,681
OBRAS INFRAESTRUCTURA	P102-F1-P2-C1-A16	ACTIVIDAD	A16. CONSTRUCCION DE OTRO TIPO DE OBRAS. PORCENTAJE	100	\$ 0.00	31/12/2025	POBLACION DEL MUNICIPIO	11,681
OBRAS INFRAESTRUCTURA	P102-F1-P2-C1-A17	ACTIVIDAD	A17. GENERACION DE UN PROGRAMA DE GASTOS PORCENTAJE INDIRECTOS.	100	\$ 268,323.08	31/12/2025	POBLACION DEL MUNICIPIO	11,681
OBRAS INFRAESTRUCTURA	P102-F1-P2-C1-A18	ACTIVIDAD	A18. GENERACION DE UN PROGRAMA DE PORCENTAJE DESARROLLO INSTITUCIONAL.	100	\$ 177,548.72	31/12/2025	POBLACION DEL MUNICIPIO	11,681
OBRAS INFRAESTRUCTURA	P102-F1-P2-C1-A5	ACTIVIDAD	A5. ABASTECER A LA SOCIEDAD DE AGUA PORCENTAJE POTABLE, CON LA CONSTRUCCION DE OBRAS.	100	\$ 737,954.00	31/12/2025	POBLACION DE LOS MUNICIPIOS	11,681
OBRAS INFRAESTRUCTURA	P102-F1-P2-C1-A6	ACTIVIDAD	A6. BAJAR INDICES DE POBREZA CON LA PORCENTAJE CONSTRUCCION DE OBRAS DE ALCANTARILLADO, DRENAJES Y LETRINAS.	100	\$ 3,134,363.69	31/12/2025	POBLACION DEL MUNICIPIO	11,681
OBRAS INFRAESTRUCTURA	P102-F1-P2-C1-A7	ACTIVIDAD	A7. DISMINUCION DE REZAGO SOCIAL CON LA PORCENTAJE CONSTRUCCION DE OBRAS DE URBANIZACION.	100	\$ 10,875,477.51	31/12/2025	POBLACION DEL MUNICIPIO	11,681
OBRAS INFRAESTRUCTURA	P102-F1-P2-C1-A8	ACTIVIDAD	A8. MEJORAR EL NIVEL DE VIDA CON LA PORCENTAJE CONSTRUCCION DE OBRAS DE ELECTRIFICACION RURAL Y DE COLONIAS POBRES.	100	\$ 511,360.00	31/12/2025	POBLACION DEL MUNICIPIO	11,681
OBRAS INFRAESTRUCTURA	P102-F1-P2-C1-A9	ACTIVIDAD	A9. MANTENER UNA VIDA SALUDABLE CON LA PORCENTAJE CONSTRUCCION DE OBRAS DE INFRAESTRUCTURA BASICA DE SALUD.	100	\$ 0.00	31/12/2025	POBLACION DEL MUNICIPIO	11,681

NOMBRE DEL MUNICIPIO: MUNICIPIO DE BRISEÑAS MICHOACAN  
PROGRAMA: P103 DESARROLLO INSTITUCIONAL PARA UN BUEN GOBIERNO

MUNICIPIO DE BRISEÑAS MICHOACAN  
PROGRAMA OPERATIVO ANUAL  
PRESUPUESTO DE EGRESOS DEL EJERCICIO FISCAL 2025

NOMBRE DEL UN (9)	CLAVE (7)	NIVEL (8)	FIN	FIN: PROPOSITO, COMPONENTE ACTIVIDAD (DESCRIPCION) (6)	UNIDAD DE MEDIDA (10)	CANTIDAD (11)	MCHTO (12)	FECHA TERMINO (13)	BENEFICIARIOS/DESTINATARIOS (ANIO)	
									TPO (14)	CANTIDAD (15)
P103-F1				F1 EFICIENTAR EL GOBIERNO MUNICIPAL	PORCENTAJE	1.00	\$ 34,325,444.00	31/12/2025	POBLACION DEL MUNICIPIO	11,691
P103-F1-P1				P1 MEJORAR LOS PROCEDIMIENTOS DE ATENCION PORCENTAJE A LA CIUDADANIA.		1.00	\$ 11,483,706.00	31/12/2025	POBLACION DEL MUNICIPIO	11,691
P103-F1-P1-C1				C1 REVISAR LA LEY DE INGRESOS Y COBRAR LOS PORCENTAJE IMPUESTOS Y DERECHOS.		1.00	\$ 11,483,706.00	31/12/2025	POBLACION DEL MUNICIPIO	11,691
P103-F1-P1-C1-A19				A19 GESTION EFICIENTE Y ATENCION CIUDADANA PORCENTAJE		1.00	\$ 2,077,072.00	31/12/2025	POBLACION DEL MUNICIPIO	11,691
P103-F1-P1-C1-A20				A20 CONTROL DE SUBSIDIOS Y AYUDAS PORCENTAJE SOCIALES		1.00	\$ 2,940,000.00	31/12/2025	POBLACION DEL MUNICIPIO	11,691
P103-F1-P1-C1-A21				A21 MEJORAR LA POLITICA INTERNA ANTE LA PORCENTAJE SOCIEDAD		1.00	\$ 3,419,200.00	31/12/2025	POBLACION DEL MUNICIPIO	11,691
P103-F1-P1-C1-A22				A22 CONDUCCION EFICIENTE DE LAS PORCENTAJE COMISIONES DE REGIDORES.		1.00	\$ 3,047,434.00	31/12/2025	POBLACION DEL MUNICIPIO	11,691
P103-F1-P2				P2 CUMPLIR CON LA RENDICION DE CUENTAS PORCENTAJE		1.00	\$ 9,567,302.00	31/12/2025	POBLACION DEL MUNICIPIO	11,691
P103-F1-P2-C1				C1 CUMPLIR CON TODOS LOS ENTES PUBLICOS PORCENTAJE EN RELACION A LA TRANSPARENCIA		1.00	\$ 9,567,302.00	31/12/2025	POBLACION DEL MUNICIPIO	11,691
P103-F1-P2-C1-A23				A23 RECAUDACION, CONTROL DEL GASTO Y PORCENTAJE RENDICION DE CUENTAS		1.00	\$ 9,567,302.00	31/12/2025	POBLACION DEL MUNICIPIO	11,691

TESORERIA

	P103-F1-P3	PROPOSITO	P3 EXIGIR EFICIENTES AUDITORIAS INTERNAS	PORCENTAJE	1.00	\$ 1,844,169.00	31/12/2025	POBLACION DEL MUNICIPIO	11,681
	P103-F1-P3-C1	COMPONENTE	C1 EFICIENTAR EL CONTROL INTERNO DE LA PORCENTAJE ENTIDAD		1.00	\$ 1,844,169.00	31/12/2025	POBLACION DEL MUNICIPIO	11,681
SINDICATURA	P103-F1-P3-C1-A24	ACTIVIDAD	A24 CONTROL PATRIMONIAL Y REVISION DE LA PORCENTAJE HACIENDA MUNICIPAL		1.00	\$ 1,526,380.00	31/12/2025	POBLACION DEL MUNICIPIO	11,681
CONTRALORIA	P103-F1-P3-C1-A25	ACTIVIDAD	A25 FISCALIZACION INTERNA Y PORCENTAJE ESTABLECIMIENTO DE CONTROL INTERNO		1.00	\$ 317,775.00	31/12/2025	POBLACION DEL MUNICIPIO	11,681
	P103-F1-P4	PROPOSITO	P4 EFICIENTAR E IMPELEVENTAR LOS PORCENTAJE PROGRAMAS DE SEGURIDAD		1.00	\$ 11,431,281.00	31/12/2025	POBLACION DEL MUNICIPIO	11,681
	P103-F1-P4-C1	COMPONENTE	C1 EXIGIR LA PARTICIPACION DE SEGURIDAD PORCENTAJE PUBLICA, PARA DISMINUIR LOS DELITOS		1.00	\$ 11,431,281.00	31/12/2025	POBLACION DEL MUNICIPIO	11,681
SEGURIDAD PUBLICA	P103-F1-P4-C1-A26	ACTIVIDAD	A26 COMBATE AL DELITO Y GENERAR CONFIANZA PORCENTAJE EN LA CUDADANNA		1.00	\$ 11,431,281.00	31/12/2025	POBLACION DEL MUNICIPIO	11,681



A1. INCENTIVAR MEDIANTE APOYOS AL CAMPO Y GRUPOS SOCIALES

35501

REPARACIÓN, MANTENIMIENTO Y CONSERVACIÓN DE EQUIPO DE TRANSPORTE

\$ 30,000.00 \$ 2,500.00 \$ 2,500.00 \$ 2,500.00 \$ 2,500.00 \$ 2,500.00 \$ 2,500.00 \$ 2,500.00 \$ 2,500.00 \$ 2,500.00 \$ 2,500.00 \$ 2,500.00 \$ 2,500.00 \$ 2,500.00 \$ 2,500.00 \$ 2,500.00 \$ 2,500.00 \$ 2,500.00 \$ 2,500.00 \$ 2,500.00

P101-F1-PI-C1-A1

A1. INCENTIVAR MEDIANTE APOYOS AL CAMPO Y GRUPOS SOCIALES

39801

IMPUESTOS SOBRE NOMINAS Y SIMILARES

\$ 8,600.00 \$ 716.67 \$ 716.67 \$ 716.67 \$ 716.67 \$ 716.67 \$ 716.67 \$ 716.67 \$ 716.67 \$ 716.67 \$ 716.67 \$ 716.67 \$ 716.67 \$ 716.67 \$ 716.67 \$ 716.67 \$ 716.67 \$ 716.67 \$ 716.67 \$ 716.67

P101-F1-PI-C1-A1

A1. INCENTIVAR MEDIANTE APOYOS AL CAMPO Y GRUPOS SOCIALES

51501

BIENES INFORMÁTICOS

\$ 25,000.00 \$ 0.00 \$ 0.00 \$ 25,000.00 \$ 0.00 \$ 0.00 \$ 0.00 \$ 0.00 \$ 0.00 \$ 0.00 \$ 0.00 \$ 0.00 \$ 0.00 \$ 0.00 \$ 0.00 \$ 0.00 \$ 0.00 \$ 0.00 \$ 0.00 \$ 0.00

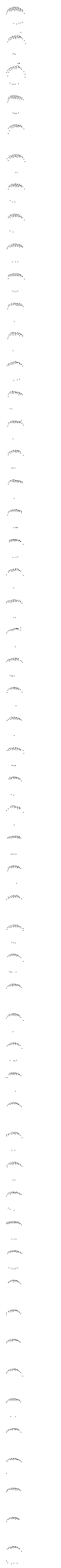



000000

P101-F1-P2-C1-A2	A2. ATENCIÓN A LAS FAMILIAS Y GRUPOS VULNERABLES	29501	MATERIALES, ACCESORIOS Y SUMINISTROS DE LABORATORIO	\$ 60,000.00	\$ 5,000.00	\$ 5,000.00	\$ 5,000.00	\$ 5,000.00	\$ 5,000.00	\$ 5,000.00	\$ 5,000.00	\$ 5,000.00	\$ 5,000.00	\$ 5,000.00	\$ 5,000.00	\$ 5,000.00	\$ 5,000.00	\$ 5,000.00	\$ 5,000.00
P101-F1-P2-C1-A2	A2. ATENCIÓN A LAS FAMILIAS Y GRUPOS VULNERABLES	26103	COMBUSTIBLES, LUBRICANTES Y ADITIVOS PARA VEHICULOS TERRESTRES, AEREOS, MARITIMOS, LAJISTRES Y FLUVIALES DESTINADOS A SERVICIOS ADMINISTRATIVOS	\$ 264,000.00	\$ 22,000.00	\$ 22,000.00	\$ 22,000.00	\$ 22,000.00	\$ 22,000.00	\$ 22,000.00	\$ 22,000.00	\$ 22,000.00	\$ 22,000.00	\$ 22,000.00	\$ 22,000.00	\$ 22,000.00	\$ 22,000.00	\$ 22,000.00	\$ 22,000.00
P101-F1-P2-C1-A2	A2. ATENCIÓN A LAS FAMILIAS Y GRUPOS VULNERABLES	27101	VESTUARIO Y UNIFORMES	\$ 30,000.00	\$ 2,500.00	\$ 2,500.00	\$ 2,500.00	\$ 2,500.00	\$ 2,500.00	\$ 2,500.00	\$ 2,500.00	\$ 2,500.00	\$ 2,500.00	\$ 2,500.00	\$ 2,500.00	\$ 2,500.00	\$ 2,500.00	\$ 2,500.00	\$ 2,500.00
P101-F1-P2-C1-A2	A2. ATENCIÓN A LAS FAMILIAS Y GRUPOS VULNERABLES	29601	REPARACIONES Y ACCESORIOS MENORES DE EQUIPO DE TRANSPORTE	\$ 36,000.00	\$ 3,000.00	\$ 3,000.00	\$ 3,000.00	\$ 3,000.00	\$ 3,000.00	\$ 3,000.00	\$ 3,000.00	\$ 3,000.00	\$ 3,000.00	\$ 3,000.00	\$ 3,000.00	\$ 3,000.00	\$ 3,000.00	\$ 3,000.00	\$ 3,000.00
P101-F1-P2-C1-A2	A2. ATENCIÓN A LAS FAMILIAS Y GRUPOS VULNERABLES	34701	FLETES Y MANIOBRAS	\$ 30,000.00	\$ 2,500.00	\$ 2,500.00	\$ 2,500.00	\$ 2,500.00	\$ 2,500.00	\$ 2,500.00	\$ 2,500.00	\$ 2,500.00	\$ 2,500.00	\$ 2,500.00	\$ 2,500.00	\$ 2,500.00	\$ 2,500.00	\$ 2,500.00	\$ 2,500.00
P101-F1-P2-C1-A2	A2. ATENCIÓN A LAS FAMILIAS Y GRUPOS VULNERABLES	35501	REPARACIÓN, MANTENIMIENTO Y CONSERVACIÓN DE EQUIPO DE TRANSPORTE	\$ 72,000.00	\$ 6,000.00	\$ 6,000.00	\$ 6,000.00	\$ 6,000.00	\$ 6,000.00	\$ 6,000.00	\$ 6,000.00	\$ 6,000.00	\$ 6,000.00	\$ 6,000.00	\$ 6,000.00	\$ 6,000.00	\$ 6,000.00	\$ 6,000.00	\$ 6,000.00
P101-F1-P2-C1-A2	A2. ATENCIÓN A LAS FAMILIAS Y GRUPOS VULNERABLES	37501	VATICOS NACIONALES.	\$ 60,000.00	\$ 5,000.00	\$ 5,000.00	\$ 5,000.00	\$ 5,000.00	\$ 5,000.00	\$ 5,000.00	\$ 5,000.00	\$ 5,000.00	\$ 5,000.00	\$ 5,000.00	\$ 5,000.00	\$ 5,000.00	\$ 5,000.00	\$ 5,000.00	\$ 5,000.00
P101-F1-P2-C1-A2	A2. ATENCIÓN A LAS FAMILIAS Y GRUPOS VULNERABLES	39601	IMPUESTOS SOBRE NÓMINAS Y SIMILARES	\$ 60,200.00	\$ 5,016.67	\$ 5,016.67	\$ 5,016.67	\$ 5,016.67	\$ 5,016.67	\$ 5,016.67	\$ 5,016.67	\$ 5,016.67	\$ 5,016.67	\$ 5,016.67	\$ 5,016.67	\$ 5,016.67	\$ 5,016.67	\$ 5,016.67	\$ 5,016.67
P101-F1-P2-C1-A2	A2. ATENCIÓN A LAS FAMILIAS Y GRUPOS VULNERABLES	51101	MOBILIARIO	\$ 75,000.00	\$ 0.00	\$ 25,000.00	\$ 0.00	\$ 0.00	\$ 0.00	\$ 0.00	\$ 25,000.00	\$ 0.00	\$ 0.00	\$ 0.00	\$ 0.00	\$ 25,000.00	\$ 0.00	\$ 0.00	\$ 0.00
P101-F1-P2-C1-A2	A2. ATENCIÓN A LAS FAMILIAS Y GRUPOS VULNERABLES	51501	BIENES INFORMÁTICOS	\$ 75,000.00	\$ 0.00	\$ 25,000.00	\$ 0.00	\$ 0.00	\$ 0.00	\$ 0.00	\$ 25,000.00	\$ 0.00	\$ 0.00	\$ 0.00	\$ 0.00	\$ 25,000.00	\$ 0.00	\$ 0.00	\$ 0.00



Identificador	Descripción	Código	Cantidad	Valor Unitario	Valor Total	Valor Unitario	Valor Total	Valor Unitario	Valor Total	Valor Unitario	Valor Total	Valor Unitario	Valor Total	Valor Unitario	Valor Total	Valor Unitario	Valor Total	Valor Unitario	Valor Total
P101-F1-P3-C1-A3	A3. PRESTACIÓN DE SERVICIOS PÚBLICOS MUNICIPALES	REFACCIONES Y ACCESORIOS MENORES DE EQUIPO DE TRANSPORTE	29801	\$600,000.00	\$50,000.00	\$50,000.00	\$50,000.00	\$50,000.00	\$50,000.00	\$50,000.00	\$50,000.00	\$50,000.00	\$50,000.00	\$50,000.00	\$50,000.00	\$50,000.00	\$50,000.00	\$50,000.00	\$50,000.00
P101-F1-P3-C1-A3	A3. PRESTACIÓN DE SERVICIOS PÚBLICOS MUNICIPALES	SERVICIO DE ENERGÍA ELÉCTRICA EN EDIFICACIONES OFICIALES.	31101	\$360,000.00	\$30,000.00	\$30,000.00	\$30,000.00	\$30,000.00	\$30,000.00	\$30,000.00	\$30,000.00	\$30,000.00	\$30,000.00	\$30,000.00	\$30,000.00	\$30,000.00	\$30,000.00	\$30,000.00	\$30,000.00
P101-F1-P3-C1-A3	A3. PRESTACIÓN DE SERVICIOS PÚBLICOS MUNICIPALES	SERVICIO TELEFÓNICO CONVENCIONAL	31401	\$60,000.00	\$5,000.00	\$5,000.00	\$5,000.00	\$5,000.00	\$5,000.00	\$5,000.00	\$5,000.00	\$5,000.00	\$5,000.00	\$5,000.00	\$5,000.00	\$5,000.00	\$5,000.00	\$5,000.00	\$5,000.00
P101-F1-P3-C1-A3	A3. PRESTACIÓN DE SERVICIOS PÚBLICOS MUNICIPALES	REPARACIÓN, MANTENIMIENTO Y CONSERVACIÓN DE EQUIPO DE TRANSPORTE	35501	\$600,000.00	\$50,000.00	\$50,000.00	\$50,000.00	\$50,000.00	\$50,000.00	\$50,000.00	\$50,000.00	\$50,000.00	\$50,000.00	\$50,000.00	\$50,000.00	\$50,000.00	\$50,000.00	\$50,000.00	\$50,000.00
P101-F1-P3-C1-A3	A3. PRESTACIÓN DE SERVICIOS PÚBLICOS MUNICIPALES	IMPUESTOS SOBRE NÓMINAS Y SIMILARES	39801	\$229,100.00	\$19,091.67	\$19,091.67	\$19,091.67	\$19,091.67	\$19,091.67	\$19,091.67	\$19,091.67	\$19,091.67	\$19,091.67	\$19,091.67	\$19,091.67	\$19,091.67	\$19,091.67	\$19,091.67	\$19,091.67
P101-F1-P3-C1-A3	A3. PRESTACIÓN DE SERVICIOS PÚBLICOS MUNICIPALES	BIENES INFORMÁTICOS	51501	\$50,000.00	\$0.00	\$0.00	\$25,000.00	\$0.00	\$0.00	\$25,000.00	\$0.00	\$0.00	\$25,000.00	\$0.00	\$0.00	\$25,000.00	\$0.00	\$0.00	\$25,000.00
P101-F1-P3-C1-A3	A3. PRESTACIÓN DE SERVICIOS PÚBLICOS MUNICIPALES	VEHICULOS Y EQUIPOS TERRESTRES DESTINADOS A SERVICIOS PÚBLICOS Y LA OPERACION DE PROGRAMAS PÚBLICOS	54103	\$1,000,000.00	\$0.00	\$0.00	\$500,000.00	\$0.00	\$0.00	\$500,000.00	\$0.00	\$0.00	\$500,000.00	\$0.00	\$0.00	\$500,000.00	\$0.00	\$0.00	\$500,000.00

*Handwritten notes:*  
 Vehículos y equipos terrestres destinados a servicios públicos y la operación de programas públicos  
 \$500,000.00

*Handwritten notes:*  
 Reparación, mantenimiento y conservación de equipo de transporte  
 \$50,000.00

*Handwritten notes:*  
 Impuestos sobre nóminas y similares  
 \$19,091.67

*Handwritten notes:*  
 Servicio telefónico convencional  
 \$5,000.00

*Handwritten notes:*  
 Servicio de energía eléctrica en edificaciones oficiales  
 \$30,000.00

*Handwritten notes:*  
 Refacciones y accesorios menores de equipo de transporte  
 \$50,000.00







000050

MUNICIPIO DE BRISEÑAS MICHOACAN  
PARTIDAS POR ACTIVIDAD

NOMBRE DEL MUNICIPIO: MUNICIPIO DE BRISEÑAS MICHOACAN  
PROGRAMA: P102 DESARROLLO ECONOMICO SOSTENIBLE  
F1 F1 APLICAR RECURSOS PARA GENERAR FUENTES DE EMPLEO.  
P2 P2 APLICACION EFICIENTE DE RECURSOS ECONOMICOS PARA OBRA PUBLICA  
C1 C1 GESTIONAR RECURSOS ECONOMICOS PARA OBRA PUBLICA

CLAVE (6)	ACTIVIDAD (7)	PARTIDA PRESUPUESTAL (8)	DESCRIPCION PRESUPUESTAL (9)	MONTO (10)	CALENDARIO DE PAGOS (11)													
					E	F	M	A	M	J	J	A	S	O	N	D		
P102-F1-P2-C1-A6	A6. BAJAR INDICES DE POBREZA CON LA CONSTRUCCION DE OBRAS DE ALCANTARILLADO, DRENAJES Y LETRINAS.	61306	INFRAESTRUCTURA PARA DRENAJE Y ALCANTARILLADO RESIDUAL	\$1,571,811.79	\$0.00	\$1,571,811.79	\$0.00	\$0.00	\$0.00	\$0.00	\$0.00	\$0.00	\$0.00	\$0.00	\$0.00	\$0.00	\$0.00	\$0.00
P102-F1-P2-C1-A6	A6. BAJAR INDICES DE POBREZA CON LA CONSTRUCCION DE OBRAS DE ALCANTARILLADO, DRENAJES Y LETRINAS.	61306	INFRAESTRUCTURA PARA DRENAJE Y ALCANTARILLADO RESIDUAL	\$1,562,551.90	\$0.00	\$1,562,551.90	\$0.00	\$0.00	\$0.00	\$0.00	\$0.00	\$0.00	\$0.00	\$0.00	\$0.00	\$0.00	\$0.00	\$0.00





**MUNICIPIO DE BRISEÑAS MICHOACAN**  
**PARTIDAS POR ACTIVIDAD**

NOMBRE DEL MUNICIPIO: MUNICIPIO DE BRISEÑAS MICHOACAN  
 PROGRAMA: P102 DESARROLLO ECONOMICO SOSTENIBLE  
 F1 F1 APLICAR RECURSOS PARA GENERAR FUENTES DE EMPLEO.  
 P2 P2 APLICACIÓN EFICIENTE DE RECURSOS ECONÓMICOS PARA OBRA PÚBLICA  
 C1 C1 GESTIONAR RECURSOS ECONÓMICOS PARA OBRA PÚBLICA

CLAVE (6)	ACTIVIDAD (7)	PARTIDA PRESUPUESTAL (8)	DESCRIPCION PRESUPUESTAL (9)	MONTO (10)	CALENDARIO DE PAGOS (11)												
					E	F	M	A	M	J	J	A	S	O	N	D	
P102-F1-P2-C1-A8	A8. MEJORAR EL NIVEL DE VIDA CON LA CONSTRUCCIÓN DE OBRAS DE ELECTRIFICACIÓN RURAL Y DE COLONIAS POBRES.	61403	INFRAESTRUCTURA PARA EL SUMINISTRO DE ENERGIA ELECTRICA EN OBRAS DE URBANIZACIÓN	\$ 511,300.00	\$ 0.00	\$ 511,300.00	\$ 0.00	\$ 0.00	\$ 0.00	\$ 0.00	\$ 0.00	\$ 0.00	\$ 0.00	\$ 0.00	\$ 0.00	\$ 0.00	\$ 0.00

*[Faint handwritten notes and signatures in blue ink, including the name 'SANTO DOMINGO' and other illegible text.]*











P103-F1-P1-C1-A21 ~~03~~ A21. MEJORAR LA POLITICA INTERNA ANTE LA SOCIEDAD GASTOS DE ORDEN SOCIAL \$360,000.00 \$30,000.00 \$30,000.00 \$30,000.00 \$30,000.00 \$30,000.00 \$30,000.00 \$30,000.00 \$30,000.00 \$30,000.00 \$30,000.00 \$30,000.00 \$30,000.00 \$30,000.00 \$30,000.00 \$30,000.00 \$30,000.00 \$30,000.00 \$30,000.00 \$30,000.00

P103-F1-P1-C1-A21 A21. MEJORAR LA POLITICA INTERNA ANTE LA SOCIEDAD CONGRESOS Y CONVENCIONES \$300,000.00 \$25,000.00 \$25,000.00 \$25,000.00 \$25,000.00 \$25,000.00 \$25,000.00 \$25,000.00 \$25,000.00 \$25,000.00 \$25,000.00 \$25,000.00 \$25,000.00 \$25,000.00 \$25,000.00 \$25,000.00 \$25,000.00 \$25,000.00 \$25,000.00 \$25,000.00

P103-F1-P1-C1-A21 A21. MEJORAR LA POLITICA INTERNA ANTE LA SOCIEDAD EXPOSICIONES 38401 \$300,000.00 \$0.00 \$0.00 \$0.00 \$100,000.00 \$0.00 \$100,000.00 \$0.00 \$0.00 \$0.00 \$0.00 \$0.00 \$0.00 \$0.00 \$0.00 \$0.00 \$0.00 \$0.00 \$0.00 \$0.00

P103-F1-P1-C1-A21 A21. MEJORAR LA POLITICA INTERNA ANTE LA SOCIEDAD IMPUESTOS SOBRE NOMINAS Y SIMILARES 39801 \$57,800.00 \$4,816.67 \$4,816.67 \$4,816.67 \$4,816.67 \$4,816.67 \$4,816.67 \$4,816.67 \$4,816.67 \$4,816.67 \$4,816.67 \$4,816.67 \$4,816.67 \$4,816.67 \$4,816.67 \$4,816.67 \$4,816.67 \$4,816.67 \$4,816.67 \$4,816.63

P103-F1-P1-C1-A21 A21. MEJORAR LA POLITICA INTERNA ANTE LA SOCIEDAD BIENES INFORMATICOS 51501 \$25,000.00 \$0.00 \$25,000.00 \$0.00 \$0.00 \$0.00 \$0.00 \$0.00 \$0.00 \$0.00 \$0.00 \$0.00 \$0.00 \$0.00 \$0.00 \$0.00 \$0.00 \$0.00 \$0.00 \$0.00

*Handwritten notes in blue ink:*  
Bienes Informáticos  
Impuestos sobre Nominas y Similares  
Congresos y Convenciones

*Handwritten notes in blue ink:*  
Bienes Informáticos  
Impuestos sobre Nominas y Similares



A22. CONDUCCIÓN EFICIENTE DE LAS COMISIONES DE REGIDORES.

51501

BIENES INFORMÁTICOS

\$ 50,000.00

\$ 0.00

\$ 0.00

\$ 25,000.00

\$ 0.00

\$ 0.00

\$ 25,000.00

\$ 0.00

\$ 0.00

\$ 0.00

\$ 0.00

\$ 0.00

\$ 0.00

Software de gestión (Banco)

Software de gestión (Banco)

Software de gestión (Banco)













720000

A25. FISCALIZACIÓN INTERNA Y ESTABLECIMIENTO DE CONTROL INTERNO

IMPUESTOS SOBRE NÓMINAS Y SIMILARES

39801 \$ 7,275.00 \$ 606.25 \$ 606.25 \$ 606.25 \$ 606.25 \$ 606.25 \$ 606.25 \$ 606.25 \$ 606.25 \$ 606.25 \$ 606.25 \$ 606.25 \$ 606.25 \$ 606.25 \$ 606.25 \$ 606.25 \$ 606.25 \$ 606.25

A25. FISCALIZACIÓN INTERNA Y ESTABLECIMIENTO DE CONTROL INTERNO

BIENES INFORMÁTICOS

51501 \$ 20,000.00 \$ 0.00 \$ 0.00 \$ 20,000.00 \$ 0.00 \$ 0.00 \$ 0.00 \$ 0.00 \$ 0.00 \$ 0.00 \$ 0.00 \$ 0.00 \$ 0.00 \$ 0.00 \$ 0.00 \$ 0.00 \$ 0.00 \$ 0.00

...

...

...





006076

**FICHA TÉCNICA**

**1. GENERALES**

ENTIDAD (MUNICIPIO, UPP)	MUNICIPIO DE BRISEÑAS MICHOACÁN
PROGRAMA PRESUPUESTARIO	P101 DESARROLLO SOCIAL INCLUYENTE
NIVEL DE OBJETIVO	FIN: P101-F1

**2. GENERALES DEL INDICADOR**

NOMBRE DEL INDICADOR	DESCRIPCIÓN	TIPO	DIMENSIÓN A MEDIR	MÉTODO DE CÁLCULO	FRECUENCIA DE MEDICIÓN
GRUPOS ATENDIDOS Y SERVICIOS PÚBLICOS PRESTADOS	F1 ATENCIÓN Y MEJORAMIENTO DE LOS DIFERENTES GRUPOS SOCIALES Y SERVICIOS PÚBLICOS MUNICIPALES	Gestión	Eficacia	$GASPP = \frac{\text{GRUPOS ATENDIDOS} + \text{SERVICIOS PÚBLICOS PRESTADOS}}{\text{GRUPOS ATENDIDOS PRESUPUESTADOS} + \text{SERVICIOS PRESUPUESTADOS}} * 100$	ANUAL

**3. DESCRIPCIÓN DE LA META**

LINEA BASE	META	TIPO	ASCENDENTE	SENTIDO	FECHA DE TÉRMINO
ATENCIÓN AL 100 DE LOS GRUPOS SOCIALES Y VULNERABLES	100%	PORCENTAJE	ASCENDENTE		31/12/2025

**4. LINEA BASE**

LINEA BASE	VALOR	FECHA
$GASPP = (GA + SPP) / (GAP + SPP) * 100$	0	30/04/2026
		FECHA TENTATIVA DE PRIMERA MEDICIÓN
		30/04/2025

**5. PARÁMETRO DE SEMAFORIZACIÓN**

VERDE	AMARILLO	ROJO
100	40	0
60	59.99	39.39

**6. CARACTERÍSTICAS DE LAS VARIABLES**

NOMBRE (22):	(GRUPOS ATENDIDOS + SERVICIOS PÚBLICOS PRESTADOS)
MEDIOS DE VERIFICACIÓN (23)	EXPEDIENTES DE TRABAJO
DESAGREGACIÓN GEOGRÁFICA (24)	MUNICIPAL
MÉTODO DE RECOPIACIÓN DE DATOS (25)	ARCHIVO INTERNO DE PRESIDENCIA
DESCRIPCIÓN DE LA VARIABLE (26)	SE REFIERE A LA CANTIDAD GRUPOS ATENDIDOS Y SERVICIOS PÚBLICOS PRESTADOS
UNIDAD DE MEDIDA (27)	PORCENTAJE
FRECUENCIA (28)	ANUAL
FECHA DE DISPONIBILIDAD DE INFORMACIÓN (29)	CONTINUA

NOMBRE (22):	(GRUPOS ATENDIDOS PRESUPUESTADOS+SERVICIOS PÚBLICOS PRESUPUESTADOS)
MEDIOS DE VERIFICACION (23)	EXPEDIENTES DE TRABAJO
DESAGREGACIÓN GEOGRÁFICA (24)	MUNICIPAL
MÉTODO DE RECOPIACIÓN DE DATOS (25)	ESTADÍSTICAS DE LA PRESIDENCIA
DESCRIPCIÓN DE LA VARIABLE (26)	SE REFIERE AL TOTAL DE GRUPOS ATENDIDOS Y SERVICIOS PRESUPUESTADOS
UNIDAD DE MEDIDA (27)	PORCENTAJE
FRECUENCIA (28)	ANUAL
FECHA DE DISPONIBILIDAD DE INFORMACION (29)	CONTINUA

Grupos Atendidos

Presupuestados

Presupuestados

Presupuestados

Presupuestados

FICHA TÉCNICA

1. GENERALES

ENTIDAD (MUNICIPIO, UPP)	MUNICIPIO DE BRISEÑAS MICHOACAN
PROGRAMA PRESUPUESTARIO	P101 DESARROLLO SOCIAL INCLUYENTE
NIVEL DE OBJETIVO	COMPONENTE: P101-F1-P1-C1

2. GENERALES DEL INDICADOR

NOMBRE DEL INDICADOR	DESCRIPCION	TIPO	DIMENSION A MEDIR	MÉTODO DE CÁLCULO	FRECUENCIA DE MEDICIÓN
RECURSOS ASIGNADOS A LAS ACCIONES SOCIALES Y DEL CAMPO	C1 ASIGNAR RECURSOS PARA GRUPOS SOCIALES Y DEL CAMPO	Gestión	Eficacia	RAASC=(RECURSOS ASIGNADOS)/(RECURSOS PRESUPUESTADOS)*100	SEMESTRAL

3. DESCRIPCIÓN DE LA META

LINEA BASE	META	TIPO	ASCENDENTE	SENTIDO	FECHA DE TERMINO
APLICAR EL 100% DE LOS RECURSOS BENEFICIO DE LAS ACCIONES DEL CAMPO		PORCENTAJE	ASCENDENTE		31/12/2025

4. LINEA BASE

LINEA BASE	VALOR	FECHA
RAASC=(RA)/(RP)*100	0	30/04/2025
		FECHA TENTATIVA DE PRIMERA MEDICIÓN
		30/04/2025

5. PARÁMETRO DE SEMAFORIZACIÓN

VERDE	AMARILLO	ROJO
60	40	0
100	59.99	39.99

6. CARACTERÍSTICAS DE LAS VARIABLES

NOMBRE (22):	(RECURSOS ASIGNADOS)
MEDIOS DE VERIFICACION (23)	REPORTES TRIMESTRALES DE LOS CONTROLES PRESUPUESTALES
DESAGREGACION GEOGRAFICA (24)	MUNICIPAL
MÉTODO DE RECOPIACION DE DATOS (25)	MEDIANTE LOS ARCHIVOS DEL MUNICIPIO Y ESTADISTICAS
DESCRIPCION DE LA VARIABLE (26)	SE REFIERE A LA APLICACION DE LOS RECURSOS DESTINADOS EN EL PRESUPUESTO PARA EL CAMPO
UNIDAD DE MEDIDA (27)	PORCENTAJE
FRECUENCIA (28)	SEMESTRAL

FECHA DE DISPONIBILIDAD DE INFORMACION (29)	CONTINUA
NOMBRE (22):	RECURSOS PRESUPUESTADOS
MEDIOS DE VERIFICACION (23)	REPORTES TRIMESTRALES DE LOS CONTROLES PRESUPUESTALES
DESAGREGACION GEOGRAFICA (24)	MUNICIPAL
MÉTODO DE RECOPIACION DE DATOS (25)	MEDIANTE LOS ARCHIVOS DEL MUNICIPIO
DESCRIPCION DE LA VARIABLE (26)	SE REFIERE AL TOTAL DE LOS RECURSOS CONSIDERADOS EN EL PRESUPUESTO
UNIDAD DE MEDIDA (27)	PORCENTJE
FRECUCENCIA (28)	SEMESTRAL
FECHA DE DISPONIBILIDAD DE INFORMACION (29)	CONTINUA

SE REFIERE AL TOTAL DE LOS RECURSOS CONSIDERADOS EN EL PRESUPUESTO

MEDIANTE LOS ARCHIVOS DEL MUNICIPIO

REPORTES TRIMESTRALES DE LOS CONTROLES PRESUPUESTALES

RECURSOS PRESUPUESTADOS

MUNICIPAL

SEMESTRAL

CONTINUA

**FICHA TÉCNICA**

**1. GENERALES**

ENTIDAD (MUNICIPIO, UPP)	MUNICIPIO DE BRISEÑAS MICHOACAN
PROGRAMA PRESUPUESTARIO	P101 DESARROLLO SOCIAL INCLUYENTE
NIVEL DE OBJETIVO	ACTIVIDAD: P101-F1-P1-C1-A1

**2. GENERALES DEL INDICADOR**

NOMBRE DEL INDICADOR	DESCRIPCION	TIPO	DIMENSION A MEDIR	MÉTODO DE CÁLCULO	FRECUENCIA DE MEDICIÓN
APOYAR A LOS GRUPOS SOCIALES Y DEL CAMPO	A1. INCENTIVAR MEDIANTE APOYOS AL CAMPO Y GRUPOS SOCIALES	Gestión	Eficiencia	AGSC=(INCENTIVOS AL CAMPO Y GRUPOS SOCIALES OTORGADOS)/(INCENTIVOS AL CAMPO Y GRUPOS SOCIALES PROGRAMADOS)*100	TRIMESTRAL

**3. DESCRIPCIÓN DE LA META**

LINEA BASE	META	TIPO	SENTIDO	FECHA DE TERMINO
SATISFACER DE LAS NECESIDADES A LA POBLACIÓN DEL CAMPO	100%	PORCENTAJE	ASCENDENTE	31/12/2025

**4. LINEA BASE**

LINEA BASE	VALOR	FECHA
AGSC=(IGST)/(IGSP)*100	0	30/04/2026
		FECHA TENTATIVA DE PRIMERA MEDICIÓN
		30/04/2025

**5. PARÁMETRO DE SEMAFORIZACIÓN**

VERDE	AMARILLO	ROJO
60	40	0
100	59.99	39.99

**6. CARACTERÍSTICAS DE LAS VARIABLES**

NOMBRE (22):	(INCENTIVOS AL CAMPO Y GRUPOS SOCIALES OTORGADOS)
MEDIOS DE VERIFICACION (23)	CONTROLES PRESUPUESTALES
DESAGREGACION GEOGRAFICA (24)	MUNICIPAL
MÉTODO DE RECOPIILACION DE DATOS (25)	MEDIANTE LA DOCUMENTAL DE LOS EXPEDIENTES TÉCNICOS
DESCRIPCION DE LA VARIABLE (26)	SE REFIERE A INCENTIVAR DE FORMA ECONOMICA O MATERIALES A LOS CAMPESINOS
UNIDAD DE MEDIDA (27)	PORCENTAJE
FRECUENCIA (28)	TRIMESTRAL

FECHA DE DISPONIBILIDAD DE INFORMACION (29)	CONTINUA
NOMBRE (22):	INCENTIVOS AL CAMPO Y GRUPOS SOCIALES PROGRAMADOS
MEDIOS DE VERIFICACION (23)	CONTROLES PRESUPUESTALES
DESAGREGACION GEOGRAFICA (24)	MUNICIPAL
MÉTODO DE RECOPIACION DE DATOS (25)	MEDIANTE LOS EXPEDIENTES DEL PRESUPUESTO
DESCRIPCION DE LA VARIABLE (26)	SE REFIERE A LOS INCENTIVOS QUE SE PROGRAMARON A ENTREGAR A LOS CAMPESINOS
UNIDAD DE MEDIDA (27)	PORCENTAJE
FRECUENCIA (28)	TRIMESTRAL
FECHA DE DISPONIBILIDAD DE INFORMACION (29)	CONTINUA

1. *Informe de avance*  
 2. *Informe de avance*  
 3. *Informe de avance*  
 4. *Informe de avance*  
 5. *Informe de avance*  
 6. *Informe de avance*  
 7. *Informe de avance*  
 8. *Informe de avance*  
 9. *Informe de avance*  
 10. *Informe de avance*  
 11. *Informe de avance*  
 12. *Informe de avance*  
 13. *Informe de avance*  
 14. *Informe de avance*  
 15. *Informe de avance*  
 16. *Informe de avance*  
 17. *Informe de avance*  
 18. *Informe de avance*  
 19. *Informe de avance*  
 20. *Informe de avance*  
 21. *Informe de avance*  
 22. *Informe de avance*  
 23. *Informe de avance*  
 24. *Informe de avance*  
 25. *Informe de avance*  
 26. *Informe de avance*  
 27. *Informe de avance*  
 28. *Informe de avance*  
 29. *Informe de avance*  
 30. *Informe de avance*  
 31. *Informe de avance*  
 32. *Informe de avance*  
 33. *Informe de avance*  
 34. *Informe de avance*  
 35. *Informe de avance*  
 36. *Informe de avance*  
 37. *Informe de avance*  
 38. *Informe de avance*  
 39. *Informe de avance*  
 40. *Informe de avance*  
 41. *Informe de avance*  
 42. *Informe de avance*  
 43. *Informe de avance*  
 44. *Informe de avance*  
 45. *Informe de avance*  
 46. *Informe de avance*  
 47. *Informe de avance*  
 48. *Informe de avance*  
 49. *Informe de avance*  
 50. *Informe de avance*

## FICHA TÉCNICA

### 1. GENERALES

ENTIDAD (MUNICIPIO, UPP)	MUNICIPIO DE BRISEÑAS MICHOACAN		
PROGRAMA PRESUPUESTARIO	P101 DESARROLLO SOCIAL INCLUYENTE		
NIVEL DE OBJETIVO	ACTIVIDAD: P101-F1-P1-C1-A28		

### 2. GENERALES DEL INDICADOR

NOMBRE DEL INDICADOR	DESCRIPCION	TIPO	DIMENSION A MEDIR	MÉTODO DE CÁLCULO	FRECUENCIA DE MEDICIÓN
FOMENTAR ACCIONES AL SECTOR GANADERO	A28. FOMENTO AL SECTOR GANADERO.	Gestión	Eficiencia	FASG=(ACCIONES AL SECTOR GANADERO GENERADAS)/(ACCIONES AL SECTOR GANADERO PROGRAMADAS)*100	TRIMESTRAL

### 3. DESCRIPCIÓN DE LA META

LINEA BASE	META	TIPO	SENTIDO	FECHA DE TÉRMINO
CUMPLIR AL 100% LAS ACCIONES PROGRAMADAS PARA EL SECTOR GANADERO	100%	PORCENTAJE	ASCENDENTE	31/12/2025

### 4. LINEA BASE

LINEA BASE	VALOR	FECHA
FASG=(ASGG)/(ASGP)*100	0	30/04/2026
		FECHA TENTATIVA DE PRIMERA MEDICIÓN
		30/04/2025

### 5. PARÁMETRO DE SEMAFORIZACIÓN

VERDE	AMARILLO	ROJO
60	40	0
100	59.99	39.99

### 6. CARACTERÍSTICAS DE LAS VARIABLES

NOMBRE (22):	(ACCIONES AL SECTOR GANADERO GENERADAS)
MEDIOS DE VERIFICACION (23)	EXPEDIENTES PRESUPUESTADOS
DESAGREGACION GEOGRÁFICA (24)	MUNICIPAL
MÉTODO DE RECOPIACION DE DATOS (25)	MEDIANTE LOS EXPEDIENTES DEL MUNICIPIO
DESCRIPCION DE LA VARIABLE (26)	SE REFIERE A LAS ACCIONES QUE SE DEBEN CUMPLIR EN EL SECTOR GANADERO
UNIDAD DE MEDIDA (27)	PORCENTAJE

FRECUENCIA (26)	TRIMESTRAL
FECHA DE DISPONIBILIDAD DE INFORMACION (29)	CONTINUA
NOMBRE (22):	(ACCIONES AL SECTOR GANADERO PROGRAMADAS)
MEDIOS DE VERIFICACION (23)	EXPEDIENTES PRESUPUESTADOS
DESAGREGACION GEOGRAFICA (24)	MUNICIPAL
MÉTODO DE RECOPLACION DE DATOS (25)	EXPEDIENTES DE LAS ACCIONES DEL MUNICIPIO
DESCRIPCION DE LA VARIABLE (26)	SE REFIERE AL CUMPLIMIENTO DE LAS ACCIONES EN EL SECTOR GANADERO PROGRAMADAS
UNIDAD DE MEDIDA (27)	PORCENTAJE
FRECUENCIA (28)	TRIMESTRAL
FECHA DE DISPONIBILIDAD DE INFORMACION (29)	CONTINUA

se refiere al cumplimiento de las acciones en el sector ganadero programadas

FICHA TÉCNICA

1. GENERALES

ENTIDAD (MUNICIPIO, UPP)	MUNICIPIO DE BRISEÑAS MICHOACAN
PROGRAMA PRESUPUESTARIO	P101 DESARROLLO SOCIAL INCLUYENTE
NIVEL DE OBJETIVO	PROPOSITO: P101-F1-P2

2. GENERALES DEL INDICADOR

NOMBRE DEL INDICADOR	DESCRIPCION	TIPO	DIMENSION A MEDIR	MÉTODO DE CÁLCULO	FRECUENCIA DE MEDICIÓN
ATENCIÓN A LOS GRUPOS VULNERABLES DEL MUNICIPIO	P2 ATENCION EFICIENTE DE GRUPOS VULNERABLES	Estratégico	Eficacia	AGVM=(ACCIONES REALIZADAS A LOS GRUPOS VULNERABLES)/(ACCIONES PROGRAMADAS A LOS GRUPOS VULNERABLES)*100	ANUAL

3. DESCRIPCIÓN DE LA META

LINEA BASE	META	TIPO	SENTIDO	FECHA DE TERMINO
DAR CUMPLIMIENTO A TODAS LAS ACCIONES DE AYUDAS Y SUBSIDIOS A LOS NECESITADOS	100%	PORCENTAJE	ASCENDENTE	31/12/2025

4. LINEA BASE

LINEA BASE	VALOR	FECHA
AGVM=(ARGV)/(APGV)*100	0	30/04/2026
		FECHA TENTATIVA DE PRIMERA MEDICIÓN
		30/04/2025

5. PARAMETRO DE SEMAFORIZACIÓN

VERDE	AMARILLO	ROJO
60	40	0
100	59.99	39.99

6. CARACTERÍSTICAS DE LAS VARIABLES

NOMBRE (22):	ACCIONES PROGRAMADAS A LOS GRUPOS VULNERABLES
MEDIOS DE VERIFICACION (23)	EXPEDIENTES TÉCNICOS DE ATENCIÓN
DESAGREGACIÓN GEOGRÁFICA (24)	MUNICIPAL
MÉTODO DE RECOPLACIÓN DE DATOS (25)	EXPEDIENTES DE LAS ACCIONES Y PADRÓN DEL MUNICIPIO

DESCRIPCIÓN DE LA VARIABLE (26)	SE REFIERE AL CUMPLIMIENTO DE LAS ACCIONES PROGRAMADAS
UNIDAD DE MEDIDA (27)	PORCENTAJE
FRECUENCIA (28)	ANUAL
FECHA DE DISPONIBILIDAD DE INFORMACION (29)	CONTINUA
NOMBRE (22):	ACCIONES REALIZADAS A LOS GRUPOS VULNERABLES
MEDIOS DE VERIFICACION (23)	EXPEDIENTES TÉCNICOS DE ATENCIÓN
DESAGREGACIÓN GEOGRÁFICA (24)	MUNICIPAL
MÉTODO DE RECOPLIACIÓN DE DATOS (25)	EXPEDIENTES Y PADRÓN DE BENEFICIARIOS DEL MUNICIPIO
DESCRIPCIÓN DE LA VARIABLE (26)	SE REFIERE AL CUMPLIMIENTO DE LAS ACCIONES PARA LOS GRUPOS VULNERABLES
UNIDAD DE MEDIDA (27)	PORCENTAJE
FRECUENCIA (28)	ANUAL
FECHA DE DISPONIBILIDAD DE INFORMACION (29)	CONTINUA

SE REFIERE AL CUMPLIMIENTO DE LAS ACCIONES PROGRAMADAS

EXPEDIENTES Y PADRÓN DE BENEFICIARIOS DEL MUNICIPIO

### FICHA TÉCNICA

#### 1. GENERALES

ENTIDAD (MUNICIPIO, UPP)	MUNICIPIO DE BRISEÑAS MICHOACAN		
PROGRAMA PRESUPUESTARIO	P101 DESARROLLO SOCIAL INCLUYENTE		
NIVEL DE OBJETIVO	COMPONENTE: P101-F1-P2-C1		

#### 2. GENERALES DEL INDICADOR

NOMBRE DEL INDICADOR	DESCRIPCION	TIPO	DIMENSION A MEDIR	MÉTODO DE CÁLCULO	FRECUENCIA DE MEDICIÓN
PROGRAMAS PARA LA ATENCIÓN A GRUPOS VULNERABLES	C1 GENERAR PROGRAMAS PARA ATENCIÓN DE GRUPOS VULNERABLES	gestión	Eficiencia	PAGV=(NÚMERO DE PROGRAMAS REALIZADOS)/(NÚMERO DE PROGRAMAS PRESUPUESTADOS)*100	SEMESTRAL

#### 3. DESCRIPCIÓN DE LA META

LINEA BASE	META	TIPO	ASCENDENTE	SENTIDO	FECHA DE TÉRMINO
GENERAR AL 100% LAS ACCIONES PARA ATENCIÓN A LOS GRUPOS VULNERABLES	LA 100%	PORCENTAJE	ASCENDENTE		31/12/2025

#### 4. LINEA BASE

LINEA BASE	VALOR	FECHA
PAGV=(NPR)/(NPP)*100	0	30/04/2026
		FECHA TENTATIVA DE PRIMERA MEDICIÓN
		30/04/2025

#### 5. PARÁMETRO DE SEMAFORIZACIÓN

VERDE	AMARILLO	ROJO
60	40	0
100	59.99	39.99

#### 6. CARACTERÍSTICAS DE LAS VARIABLES

NOMBRE (22):	NÚMERO DE PROGRAMAS PRESUPUESTADOS
MEDIOS DE VERIFICACION (23)	EXPEDIENTES DE LOS PROGRAMAS
DESAGREGACIÓN GEOGRÁFICA (24)	MUNICIPAL
MÉTODO DE RECOPIACIÓN DE DATOS (25)	MEDIANTE LOS EXPEDIENTES DEL MUNICIPIO
DESCRIPCIÓN DE LA VARIABLE (26)	SE REFIERE AL TOTAL DE PROGRAMAS QUE SE PRESUPUESTARON PARA EL EJERCICIO FISCAL
UNIDAD DE MEDIDA (27)	PORCENTAJE



FICHA TÉCNICA

1. GENERALES

ENTIDAD (MUNICIPIO, UPP)	MUNICIPIO DE BRISEÑAS MICHOACAN		
PROGRAMA PRESUPUESTARIO	P101 DESARROLLO SOCIAL INCLUYENTE		
NIVEL DE OBJETIVO	ACTIVIDAD: P101-F1-P2-C1-A2		

2. GENERALES DEL INDICADOR

NOMBRE DEL INDICADOR	DESCRIPCION	TIPO	DIMENSION A MEDIR	MÉTODO DE CÁLCULO	FRECUCIA DE MEDICIÓN
ACCIONES PARA ATENCIÓN A FAMILIAS Y GRUPOS VULNERABLES	A2. ATENCIÓN A LAS FAMILIAS Y GRUPOS VULNERABLES	Gestión	Eficiencia	AAFGV=(ACCIONES REALIZADAS)/(ACCIONES PRESUPUESTADAS)*100	TRIMESTRAL

3. DESCRIPCIÓN DE LA META

LINEA BASE	META	TIPO	ASCENDENTE	SENTIDO	FECHA DE TERMINO
ATENCIÓN A TODOS LOS GRUPOS SOCIALES DEL MUNICIPIO	100%	PORCENTAJE	ASCENDENTE		31/12/2025

4. LINEA BASE

LINEA BASE	VALOR	FECHA
AAFGV=(AR)/(AP)*100	0	30/04/2026
		FECHA TENTATIVA DE PRIMERA MEDICIÓN
		30/04/2025

5. PARÁMETRO DE SEMAFORIZACIÓN

VERDE	AMARILLO	ROJO
60	40	0
100	59.99	39.99

6. CARACTERÍSTICAS DE LAS VARIABLES

NOMBRE (22):	ACCIONES PRESUPUESTADAS
MEDIOS DE VERIFICACION (23)	EXPEDIENTES DE LAS ACCIONES
DESAGREGACIÓN GEOGRÁFICA (24)	MUNICIPAL
MÉTODO DE RECOPIACIÓN DE DATOS (25)	MEDIANTE LOS EXPEDIENTES DE LAS ACCIONES Y PADRONES
DESCRIPCIÓN DE LA VARIABLE (26)	SE REFIERE AL TOTAL DE LAS ACCIONES PROGRAMADAS A REALIZAR
UNIDAD DE MEDIDA (27)	PORCENTAJE
FRECUCIA (28)	TRIMESTRAL
FECHA DE DISPONIBILIDAD DE INFORMACION (29)	CONTINUA

NOMBRE (22):	ACCIONES REALIZADAS
MEDIOS DE VERIFICACION (23)	EXPEDIENTES DE LAS ACCIONES
DESAGREGACION GEOGRAFICA (24)	MUNICIPAL
METODO DE RECOPLACION DE DATOS (25)	PADRONES DE LA PRESIDENCIA O DEL AREA RESPONSABLE
DESCRIPCION DE LA VARIABLE (26)	SE REFIERE AL TOTAL DE LAS ACCIONES REALIZADAS EN EL PERIODO
UNIDAD DE MEDIDA (27)	PORCENTAJE
FRECUENCIA (28)	TRIMESTRAL
FECHA DE DISPONIBILIDAD DE INFORMACION (29)	CONTINUA

000000

FICHA TÉCNICA

1. GENERALES

ENTIDAD (MUNICIPIO, UPP)	MUNICIPIO DE BRISEÑAS MICHOACAN		
PROGRAMA PRESUPUESTARIO	P101 DESARROLLO SOCIAL INCLUYENTE		
NIVEL DE OBJETIVO	PROPOSITO: P101-F1-P3		

2. GENERALES DEL INDICADOR

NOMBRE DEL INDICADOR	DESCRIPCION	TIPO	DIMENSION A MEDIR	MÉTODO DE CÁLCULO)	FRECUENCIA DE MEDICIÓN
PRESTACIÓN DE SERVICIOS PÚBLICOS	P3 EFICIENTAR LA PRESTACIÓN DE SERVICIOS PÚBLICOS MUNICIPALES + <i>mejorar calidad de servicios</i>	Estratégico	Eficacia	PSP=(NÚMERO DE SERVICIOS PRESTADOS)/(NÚMERO DE SERVICIOS PÚBLICOS PRESUPUESTADOS)*100	ANUAL

3. DESCRIPCIÓN DE LA META

LINEA BASE	META	TIPO	ASCENDENTE	SENTIDO	FECHA DE TÉRMINO
SATISFACER LAS NECESIDADES DE LA POBLACIÓN CON LA PRESTACIÓN DE SERVICIOS PÚBLICOS MUNICIPALES	100%	Porcentaje	Ascendente		31/12/2025

4. LINEA BASE

LINEA BASE	VALOR	FECHA
PSP=(NSPP)/(NSPP)*100	0	30/04/2026
		FECHA TENTATIVA DE PRIMERA MEDICIÓN
		30/04/2025

5. PARÁMETRO DE SEMAFORIZACIÓN

VERDE	AMARILLO	ROJO
60	40	0
100	59.99	39.99

6. CARACTERÍSTICAS DE LAS VARIABLES

NOMBRE (22):	NÚMERO DE SERVICIOS PÚBLICOS PRESTADOS
MEDIOS DE VERIFICACION (23)	EXPEDIENTES DE LAS ACCIONES REALIZADAS
DESAGREGACIÓN GEOGRÁFICA (24)	MUNICIPAL

MÉTODO DE RECOPIACIÓN DE DATOS (25)	MEDIANTE EL PROGRAMA DE SERVICIOS PÚBLICOS PROPORCIONADOS
DESCRIPCIÓN DE LA VARIABLE (26)	SE REFIERE AL TOTAL DE LOS SERVICIOS PÚBLICOS PROPORCIONADOS POR EL MUNICIPIO
UNIDAD DE MEDIDA (27)	PORCENTAJE
FRECUENCIA (28)	ANUAL
FECHA DE DISPONIBILIDAD DE INFORMACION (29)	CONTINUA
NOMBRE (22):	NÚMERO DE SERVICIOS PÚBLICOS PRESUPUESTADOS
MEDIOS DE VERIFICACION (23)	EXPEDIENTES DE LAS ACCIONES REALIZADAS
DESAGREGACIÓN GEOGRÁFICA (24)	MUNICIPAL
MÉTODO DE RECOPIACIÓN DE DATOS (25)	MEDIANTE LOS EXPEDIENTES DEL AREA DE SERVICIOS
DESCRIPCIÓN DE LA VARIABLE (26)	SE REFIERE AL TOTAL DE SERVICIOS PÚBLICOS PRESUPUESTADOS
UNIDAD DE MEDIDA (27)	PORCENTAJE
FRECUENCIA (28)	ANUAL
FECHA DE DISPONIBILIDAD DE INFORMACION (29)	CONTINUA

SECRETARÍA DE GOBIERNO MUNICIPAL

### FICHA TÉCNICA

#### 1. GENERALES

ENTIDAD (MUNICIPIO, UPP)	MUNICIPIO DE BRISEÑAS MICHOCAN
PROGRAMA PRESUPUESTARIO	P101 DESARROLLO SOCIAL INCLUYENTE
NIVEL DE OBJETIVO	COMPONENTE: P101-F1-P3-C1

#### 2. GENERALES DEL INDICADOR

NOMBRE DEL INDICADOR	DESCRIPCION	TIPO	DIMENSIÓN A MEDIR	MÉTODO DE CÁLCULO	FRECUENCIA DE MEDICIÓN
RECURSOS APLICADOS EN SERVICIOS PARA SERVICIOS PÚBLICOS	C1 DISPOSICIÓN DE RECURSOS ECONÓMICOS PARA SERVICIOS PÚBLICOS	Gestión	Eficiencia	$RASP = \frac{\text{CANTIDAD APLICADOS}}{\text{CANTIDAD PROGRAMADOS}} * 100$	RECURSOS SEMESTRAL DE RECURSOS

#### 3. DESCRIPCIÓN DE LA META

LINEA BASE	META	TIPO	ASCENDENTE	SENTIDO	FECHA DE TÉRMINO
APLICAR TODOS LOS RECURSOS PROGRAMADOS AL CUMPLIMIENTO DE LOS SERVICIOS PÚBLICOS MUNICIPALES	100%	PORCENTAJE	ASCENDENTE		31/12/2025

#### 4. LINEA BASE

LINEA BASE	VALOR	FECHA
RASP=(CRA)/(CRP)*100	0	30/04/2026
		FECHA TENTATIVA DE PRIMERA MEDICIÓN
		30/04/2025

#### 5. PARÁMETRO DE SEMAFORIZACIÓN

VERDE	AMARILLO	ROJO
60	40	0
100	59.99	39.99

#### 6. CARACTERÍSTICAS DE LAS VARIABLES

NOMBRE (22):	CANTIDAD DE RECURSOS APLICADOS
MEDIOS DE VERIFICACION (23)	EXPEDIENTES PRESUPUESTALES

DESAGREGACIÓN GEOGRÁFICA (24)	MUNICIPAL
MÉTODO DE RECOPIACIÓN DE DATOS (25)	MEDIANTE LOS CONTROLES PRESUPUESTALES
DESCRIPCIÓN DE LA VARIABLE (26)	SE REFIERE AL TOTAL DE LOS RECURSOS APLICADOS EN EL PERIODO
UNIDAD DE MEDIDA (27)	PORCENTAJE
FRECUENCIA (28)	SEMESTRAL
FECHA DE DISPONIBILIDAD DE INFORMACION (29)	CONTINUA
NOMBRE (22):	
MEDIOS DE VERIFICACION (23)	CANTIDAD DE RECURSOS PROGRAMADOS
DESAGREGACIÓN GEOGRÁFICA (24)	EXPEDIENTES PRESUPUESTALES
MÉTODO DE RECOPIACIÓN DE DATOS (25)	MUNICIPAL
DESCRIPCIÓN DE LA VARIABLE (26)	MEDIANTE LOS EXPEDIENTES TÉCNICOS DEL ÁREA CORRESPONDIENTE
UNIDAD DE MEDIDA (27)	SE REFIERE AL TOTAL DE LOS RECURSOS PROGRAMADOS PARA LOS SERVICIOS PÚBLICOS
FRECUENCIA (28)	PORCENTAJE
FECHA DE DISPONIBILIDAD DE INFORMACION (29)	SEMESTRAL
	CONTINUA

100% del presupuesto

100% del presupuesto

FICHA TÉCNICA

1. GENERALES

ENTIDAD (MUNICIPIO, UPP)	MUNICIPIO DE BRISEÑAS MICHOACAN		
PROGRAMA PRESUPUESTARIO	P101 DESARROLLO SOCIAL INCLUYENTE		
NIVEL DE OBJETIVO	ACTIVIDAD: P101-F1-P3-C1-A27		

2. GENERALES DEL INDICADOR

NOMBRE DEL INDICADOR	DESCRIPCION	TIPO	DIMENSION A MEDIR	MÉTODO DE CÁLCULO	INICIAL	FINAL	DEL TRIMESTRAL DEL	FRECUENCIA DE MEDICIÓN
MEJORAR EL SERVICIO DE AGUA POTABLE	MEJORAMIENTO DEL SERVICIO DE AGUA POTABLE	Gestión	Eficiencia	$MSA = \frac{\text{PORCENTAJE SERVICIO}}{\text{PORCENTAJE SERVICIO}} * 100$				

3. DESCRIPCIÓN DE LA META

LINEA BASE	META	TIPO	ASCENDENTE	SENTIDO	FECHA DE TERMINO
MEJORAR EL SERVICIO DE AGUA, GENERAR EL SI 100% PAGO Y ABATIR EL REZAGO		PORCENTAJE	ASCENDENTE		31/12/2025

4. LINEA BASE

LINEA BASE	VALOR	FECHA
MSA=(PIS)/(PFS)*100	0	30/04/2026
		FECHA TENTATIVA DE PRIMERA MEDICIÓN
		30/04/2025

5. PARÁMETRO DE SEMAFORIZACIÓN

VERDE	AMARILLO	ROJO
60	40	0
100	59.99	39.99

6. CARACTERÍSTICAS DE LAS VARIABLES

NOMBRE (22):	PORCENTAJE FINAL DEL SERVICIO
MEDIOS DE VERIFICACION (23)	ESTADÍSTICAS Y OPINIONES DE LAS PERSONAS
DESAGREGACIÓN GEOGRÁFICA (24)	MUNICIPAL
MÉTODO DE RECOPIACIÓN DE DATOS (25)	MEJORAR LOS EXPEDIENTES DE LOS PROGRAMAS
DESCRIPCIÓN DE LA VARIABLE (26)	SE REFIERE AL PORCENTAJE FINAL DEL SERVICIO PÚBLICO MEJORADO
UNIDAD DE MEDIDA (27)	PORCENTAJE
FRECUENCIA (28)	TRIMESTRAL
FECHA DE DISPONIBILIDAD DE INFORMACION (29)	CONTINUA

NOMBRE (22):	PORCENTAJE INICIAL DEL SERVICIO
MEDIOS DE VERIFICACION (23)	ESTADISTICAS Y OPINIONES DE LAS PERSONAS
DESAGREGACION GEOGRAFICA (24)	MUNICIPAL
MÉTODO DE RECOPLILACION DE DATOS (25)	MEDIANTE LOS ARCHIVOS DE LOS SERVICIOS PÚBLICOS
DESCRIPCION DE LA VARIABLE (26)	SE REFIERE AL PORCENTAJE INICIAL DEL PERIODO
UNIDAD DE MEDIDA (27)	PORCENTAJE
FRECUENCIA (28)	TRIMESTRAL
FECHA DE DISPONIBILIDAD DE INFORMACION (29)	CONTINUA

*El 2005, cuando se inició el estudio*

*se realizó un estudio*

*de los servicios públicos*

*en el municipio de...*

*2005*

000000

## FICHA TÉCNICA

### 1. GENERALES

ENTIDAD (MUNICIPIO, UPP)	MUNICIPIO DE BRISEÑAS MICHOACAN		
PROGRAMA PRESUPUESTARIO	P101 DESARROLLO SOCIAL INCLUYENTE		
NIVEL DE OBJETIVO	ACTIVIDAD: P101-F1-P3-C1-A3		

### 2. GENERALES DEL INDICADOR

NOMBRE DEL INDICADOR	DESCRIPCION	TIPO	DIMENSIÓN A MEDIR	MÉTODO DE CÁLCULO	FRECUENCIA DE MEDICIÓN
SERVICIOS PÚBLICOS PRESTADOS	A3. PRESTACIÓN DE SERVICIOS PÚBLICOS MUNICIPALES	Gestión	Eficiencia	SPP=(SERVICIOS PRESTADOS)/SERVICIOS PROGRAMADADOS*100	PÚBLICOS TRIMESTRAL

### 3. DESCRIPCIÓN DE LA META

LINEA BASE	META	PORCENTAJE	TIPO	ASCENDENTE	SENTIDO	FECHA DE TÉRMINO
DAR CUMPLIMIENTO A LA PRESTACIÓN DE LOS 100% SERVICIOS PÚBLICOS MUNICIPALES						31/12/2025

### 4. LINEA BASE

LINEA BASE	VALOR	FECHA
SPP=(SPP)/(SPP)*100	0	30/04/2026
		FECHA TENTATIVA DE PRIMERA MEDICIÓN
		30/04/2025

### 5. PARÁMETRO DE SEMAFORIZACIÓN

VERDE	AMARILLO	ROJO
60	40	0
100	59.99	39.99

### 6. CARACTERÍSTICAS DE LAS VARIABLES

NOMBRE (22):	SERVICIOS PÚBLICOS PRESTADOS)		
MEDIOS DE VERIFICACION (23)	EXPEDIENTES DE LAS ACCIONES DE SERVICIOS		
DESAGREGACIÓN GEOGRÁFICA (24)	MUNICIPAL		
MÉTODO DE RECOPLACIÓN DE DATOS (25)	MEDIANTE LOS EXPEDIENTES DE LAS ACCIONES		
DESCRIPCIÓN DE LA VARIABLE (26)	SE REFIERE AL TOTAL DE LOS SERVICIOS PÚBLICOS PRESTADOS EN EL PERIODO		
UNIDAD DE MEDIDA (27)	PORCENTAJE		
FRECUENCIA (28)	TRIMESTRAL		

FECHA DE DISPONIBILIDAD DE INFORMACION (29)	CONTINUA
NOMBRE (22):	SERVICIOS PÚBLICOS PROGRAMADOS
MEDIOS DE VERIFICACION (23)	EXPEDIENTES DE LAS ACCIONES DE SERVICIOS
DESAGREGACION GEOGRÁFICA (24)	MUNICIPAL
MÉTODO DE RECOPIACION DE DATOS (25)	EXPEDIENTES DE LAS ACCIONES PROGRAMADAS
DESCRIPCION DE LA VARIABLE (26)	SE REFIERE AL TOTAL DE SERVICIOS PROGRAMADOS DURANTE EL PERIODO
UNIDAD DE MEDIDA (27)	PORCENTAJE
FRECUENCIA (28)	TRIMESTRAL
FECHA DE DISPONIBILIDAD DE INFORMACION (29)	CONTINUA

*servicios públicos programados*

*expedientes de las acciones de servicios*

*expedientes de las acciones programadas*

*se refiere al total de servicios programados durante el periodo*

*porcentaje*

*trimestral*

*continua*

FICHA TÉCNICA

1. GENERALES

ENTIDAD (MUNICIPIO, UPP)	MUNICIPIO DE BRISEÑAS MICHOACAN
PROGRAMA PRESUPUESTARIO	P102 DESARROLLO ECONOMICO SOSTENIBLE
NIVEL DE OBJETIVO	FIN: P102-F1

2. GENERALES DEL INDICADOR

NOMBRE DEL INDICADOR	DESCRIPCION	TIPO	DIMENSION A MEDIR	MÉTODO DE CÁLCULO	FRECUENCIA DE MEDICIÓN
FUENTES DE EMPLEO GENERADOS	F1 APLICAR RECURSOS PARA GENERAR FUENTES DE EMPLEO.	Estratégico	Economía	FEQ=(FUENTES GENERADOS)/(FUENTES PROGRAMADAS)*100	ANUAL

3. DESCRIPCIÓN DE LA META

LINEA BASE	META	TIPO	SENTIDO	FECHA DE TÉRMINO
GENERAR LA MAYOR CANTIDAD DE EMPLEOS CON LAS ACCIONES DE OBRA A REALIZAR	100%	PORCENTAJE	ASCENDENTE	31/12/2025

4. LINEA BASE

LINEA BASE	VALOR	FECHA
FEQ=(FEQ)/(FEP)*100	0	30/04/2026
		FECHA TENTATIVA DE PRIMERA MEDICIÓN
		30/04/2025

5. PARÁMETRO DE SEMAFORIZACIÓN

VERDE	AMARILLO	ROJO
60	40	0
100	59.99	39.99

6. CARACTERÍSTICAS DE LAS VARIABLES

NOMBRE (22)	FUENTES DE EMPLEO GENERADOS
MEDIOS DE VERIFICACION (23)	ESTADÍSTICAS DE EMPLEO
DESAGREGACIÓN GEOGRÁFICA (24)	MUNICIPAL
MÉTODO DE RECOPIACIÓN DE DATOS (25)	MEDIANTE LOS EXPEDIENTES DEL MUNICIPIO
DESCRIPCIÓN DE LA VARIABLE (26)	SE REFIERE AL TOTAL DE FUENTES DE EMPLEO GENERADOS EN EL PERIODO
UNIDAD DE MEDIDA (27)	PORCENTAJE
FRECUENCIA (28)	ANUAL
FECHA DE DISPONIBILIDAD DE INFORMACION (29)	CONTINUA

NOMBRE (22)	FUENTES DE EMPLEO PROGRAMADAS
MEIOS DE VERIFICACION (23)	ESTADISTICAS DE EMPLEO
DESAGREGACION GEOGRAFICA (24)	MUNICIPAL
METODO DE RECOPIACION DE DATOS (25)	MEDIANTE LOS EXPEDIENTES DEL MUNICIPIO
DESCRIPCION DE LA VARIABLE (26)	SE REFIERE AL TOTAL DE FUENTES DE EMPLEO PROGRAMADAS EN EL PERIODO
UNIDAD DE MEDIDA (27)	PORCENTAJE
FRECUENCIA (28)	ANUAL
FECHA DE DISPONIBILIDAD DE INFORMACION (29)	CONTINUA

4/10/2011 14:45:00

10/10/2011 14:45:00

10/10/2011 14:45:00

**FICHA TÉCNICA**

**1. GENERALES**

ENTIDAD (MUNICIPIO, UPP)	MUNICIPIO DE BRISEÑAS MICHOCAN
PROGRAMA PRESUPUESTARIO	P102 DESARROLLO ECONOMICO SOSTENIBLE
NIVEL DE OBJETIVO	PROPOSITO: P102-F1-P1

**2. GENERALES DEL INDICADOR**

NOMBRE DEL INDICADOR	DESCRIPCION	TIPO	DIMENSION A MEDIR	MÉTODO DE CÁLCULO	FRECUENCIA DE MEDICIÓN
CONTRATACION DE PERSONAL CALIFICADO	P1 PERSONAL CALIFICADO PARA LA REALIZACIÓN DE LAS OBRAS	LA Estratégico	Eficiencia	CPC=(NÚMERO DE CONTRATADOS)/(NÚMERO DE PERSONAL PROGRAMADO)*100	ANUAL

**3. DESCRIPCIÓN DE LA META**

LINEA BASE	META	TIPO	SENTIDO	FECHA DE TÉRMINO
CONTRATAR PERSONAL CALIFICADO PARA DAR CUMPLIMIENTO CON TODAS LAS ACTIVIDADES Y OBLIGACIONES	100%	PERCENTAJE	ASCENDENTE	31/12/2026

**4. LINEA BASE**

LINEA BASE	VALOR	FECHA
CPC=(NPC)/(NPP)*100	0	30/04/2026
		FECHA TENTATIVA DE PRIMERA MEDICIÓN
		30/04/2026

**5. PARÁMETRO DE SEMAORIZACIÓN**

VERDE	AMARILLO	ROJO
60	40	0
100	59.99	39.99

**6. CARACTERÍSTICAS DE LAS VARIABLES**

NOMBRE (22):	(NÚMERO DE PERSONAL CONTRATADO)
MEIOS DE VERIFICACIÓN (23)	EXPEDIENTES DE OBRA PÚBLICA
DESAGREGACIÓN GEOGRÁFICA (24)	MUNICIPAL
MÉTODO DE RECOPIACIÓN DE DATOS (25)	MEDIANTE LOS EXPEDIENTES DEL PERSONAL CONTRATADO
DESCRIPCIÓN DE LA VARIABLE (26)	SE REFIERE AL NÚMERO DE SEÑALADORES PÚBLICOS CONTRATADOS
UNIDAD DE MEDIDA (27)	PORCENTAJE

FRECUCENCIA (28)	ANUAL
FECHA DE DISPONIBILIDAD DE INFORMACION (29)	CONTINUA
NOMBRE (22)	NÚMERO DE PERSONAL PROGRAMADO
MEDIOS DE VERIFICACION (23)	EXPEDIENTES DE OBRA PÚBLICA
DESAGREGACION GEOGRÁFICA (24)	MUNICIPAL
MÉTODO DE RECOPIACION DE DATOS (25)	MEDIANTE LOS EXPEDIENTES DE CONTRATACIONES
DESCRIPCION DE LA VARIABLE (26)	SE REFIERE AL NÚMERO TOTAL DE PERSONAL PROGRAMADO A CONTRATAR
UNIDAD DE MEDIDA (27)	PORCENTAJE
FRECUCENCIA (28)	ANUAL
FECHA DE DISPONIBILIDAD DE INFORMACION (29)	CONTINUA



FICHA TÉCNICA

1. GENERALES

ENTIDAD (MUNICIPIO, UPP)	MUNICIPIO DE BRISEÑAS MICHOACAN		
PROGRAMA PRESUPUESTARIO	P102 DESARROLLO ECONOMICO SOSTENIBLE		
NIVEL DE OBJETIVO	COMPONENTE: P102-F1-P1-C1		

2. GENERALES DEL INDICADOR

NOMBRE DEL INDICADOR	DESCRIPCION	TIPO	DIMENSION A MEDIR	MÉTODO DE CÁLCULO	FRECUENCIA DE MEDICIÓN
CONTRATACIÓN DE EQUIPO PARA OBRAS	CI GESTIONAR MAQUINARIA PARA CONSTRUCCIÓN DE OBRAS	PARA Gestión	Eficiencia	CEO=(EQUIPO CONTRATADO)/(EQUIPO CONTRATADO PRESUPUESTADO)*100	SEMESTRAL

3. DESCRIPCIÓN DE LA META

LINEA BASE	META	TIPO	SENTIDO	FECHA DE TERMINO
CUMPLIR CABALMENTE CON LA CONSTRUCCIÓN DE OBRAS MEDIANTE EL EQUIPO DE CONSTRUCCIÓN REQUERIDO	100%	PORCENTAJE	ASCENDENTE	31/12/2025

4. LINEA BASE

LINEA BASE	VALOR	FECHA
CEO=(ECP)/(ECP)*100	0	30/04/2026
		FECHA TENTATIVA DE PRIMERA MEDICIÓN
		30/04/2025

5. PARÁMETRO DE SEMAFORIZACIÓN

VERDE	AMARILLO	ROJO
60	40	0
100	59.99	39.99

6. CARACTERÍSTICAS DE LAS VARIABLES

NOMBRE (22):	(EQUIPO CONTRATADO)
MEDIOS DE VERIFICACION (23)	EXPEDIENTES DE OBRA
DESAGREGACION GEOGRAFICA (24)	MUNICIPAL
MÉTODO DE RECOPLIACION DE DATOS (25)	MEDIANTE LOS EXPEDIENTES DE OBRAS
DESCRIPCION DE LA VARIABLE (26)	SE REFIERE AL TOTAL DEL EQUIPO PROGRAMADO
UNIDAD DE MEDIDA (27)	PORCENTAJE

1000

FRECUENCIA (26)	SEMESTRAL
FECHA DE DISPONIBILIDAD DE INFORMACION (26)	CONTINUA
NOMBRE (22):	EQUIPO CONTRATADO PRESUPUESTADO
MEIOS DE VERIFICACION (23)	EXPEDIENTES DE OBRA
DESAGREGACION GEOGRAFICA (24)	MUNICIPAL
METODO DE RECOPLILACION DE DATOS (25)	MEDIANTE LOS EXPEDIENTES DE OBRAS
DESCRIPCION DE LA VARIABLE (26)	SE REHENE AL TOTAL DEL EQUIPO QUE SE PRESUPUESTO DURANTE EL EJERCICIO FISCAL
UNIDAD DE MEDIDA (27)	PORCENTAJE
FRECUENCIA (28)	SEMESTRAL
FECHA DE DISPONIBILIDAD DE INFORMACION (29)	CONTINUA

Es la...  
ordenada...

...

...

...

...

FICHA TÉCNICA

1. GENERALES

ENTIDAD (MUNICIPIO, UPP)	MUNICIPIO DE BIRENAS MICHOACAN
PROGRAMA PRESUPUESTARIO	P102 DESARROLLO ECONOMICO SOSTENIBLE
NIVEL DE OBJETIVO	ACTIVIDAD: P102-F1-P1-C1-A4

2. GENERALES DEL INDICADOR

NOMBRE DEL INDICADOR	DESCRIPCION	TIPO	DIMENSION A MEDIR	MÉTODO DE CÁLCULO	FRECUENCIA DE MEDICIÓN
SUMINISTRO DE RECURSOS	A4. SUMINISTRAR DE MANERA EFICIENTE LOS RECURSOS DE OBRA PÚBLICA	Porcentaje	Eficiencia	SR=(RP)/RA*100	TRIMESTRAL

3. DESCRIPCIÓN DE LA META

LINEA BASE	META	TIPO	SENTIDO	FECHA DE TÉRMINO
SUMINISTRAR EL 100% DE LOS RECURSOS EN 100% OBRA PÚBLICA		Porcentaje	ASCENDENTE	31/12/2025

4. LINEA BASE

LINEA BASE	VALOR	FECHA
SR=(RECURSO APLICADO)/(RECURSO PROGRAMADO)*100	0	30/04/2026
		FECHA TENTATIVA DE PRIMERA MEDICIÓN
		30/04/2025

5. PARÁMETRO DE SEMANORIZACION

VERDE	AMARILLO	ROJO
60	40	0
100	59.99	39.99

6. CARACTERÍSTICAS DE LAS VARIABLES

NOMBRE (23):	RECURSO APLICADO
MEDIOS DE VERIFICACION (23)	REPORTES CONTABLES Y PRESUPUESTALES
DESAGREGACIÓN GEOGRÁFICA (24)	MUNICIPAL
MÉTODO DE RECOPILOCIÓN DE DATOS (25)	MEDIANTE LOS EXPEDIENTES Y PROGRAMA DE OBRA PÚBLICA
DESCRIPCIÓN DE LA VARIABLE (26)	SE REFIERE AL TOTAL DEL RECURSO PROGRAMADO A EJERCER
UNIDAD DE MEDIDA (27)	PORCENTAJE
FRECUENCIA (28)	TRIMESTRAL
FECHA DE DISPONIBILIDAD DE INFORMACION (29)	CONTINUA

NOMBRE (22):	RECURSO PROGRAMADO
--------------	--------------------

MEDIOS DE VERIFICACION (23)	REPORTES CONTABLES Y PRESUPUESTALES
DESAGREGACION GEOGRAFICA (24)	MUNICIPAL
METODO DE RECOPIACION DE DATOS (25)	MEDIANTE EL PROGRAMA DE OBRA PÚBLICA
DESCRIPCION DE LA VARIABLE (26)	SE REFIERE AL RECURSO PROGRAMADO PARA EJERCER
UNIDAD DE MEDIDA (27)	PORCENTAJE
FRECUENCIA (28)	TRIMESTRAL
FECHA DE DISPONIBILIDAD DE INFORMACION (29)	CONTINUA

Reportes contables y presupuestales

Municipal

Método de recopilación de datos

Mediante el programa de obra pública

Se refiere al recurso programado para ejercer

Porcentaje

Trimestral

Continua

FICHA TÉCNICA

1. GENERALES

ENTIDAD (MUNICIPIO, UPP)	MUNICIPIO DE BRIENAS MICHOCAN
PROGRAMA PRESUPUESTARIO	P102 DESARROLLO ECONOMICO SOSTENIBLE
NIVEL DE OBJETIVO	PROPOSITO: P102-F1-P2

2. GENERALES DEL INDICADOR

NOMBRE DEL INDICADOR	DESCRIPCION	TIPO	DIMENSION A MEDIR	MÉTODO DE CALCULO	FRECUENCIA DE MEDICIÓN
RECURSOS APLICADOS EN OBRA PÚBLICA	P2 APLICACIÓN EFICIENTE DE RECURSOS ECONÓMICOS PARA OBRA PÚBLICA	Estratégico	Economía	RAOP=(RECURSOS OBRA)/RECURSOS OBRA)*100	EN ANUAL

3. DESCRIPCION DE LA META

LINEA BASE	META	TIPO	SENTIDO	FECHA DE TÉRMINO
APLICAR EL 100% DE LOS RECURSOS PARA OBRA PÚBLICA	100%	PORCENTAJE	ASCENDENTE	31/12/2025

4. LINEA BASE

LINEA BASE	VALOR	FECHA
RAOP=(RAO)/(RPO)*100	0	30/04/2026
		FECHA TENTATIVA DE PRIMERA MEDICIÓN
		30/04/2025

5. PARÁMETRO DE SEÑALIZACIÓN

VERDE	AMARILLO	ROJO
60	40	0
100	59.99	39.99

6. CARACTERÍSTICAS DE LAS VARIABLES

NOMBRE (22):	RECURSOS APLICADOS EN OBRA
MEDIOS DE VERIFICACION (23):	EXPEDIENTES TÉCNICOS
DESAGREGACION GEOGRAFICA (24):	MUNICIPAL
MÉTODO DE RECOPLACION DE DATOS (25):	MEDIANTE LOS EXPEDIENTES TÉCNICOS DE LA OBRA
DESCRIPCION DE LA VARIABLE (26):	SE REFIERE AL TOTAL DE LOS RECURSOS APLICADOS EN OBRA PÚBLICA
UNIDAD DE MEDIDA (27):	PORCENTAJE
FRECUENCIA (28):	ANUAL
FECHA DE DISPONIBILIDAD DE INFORMACION (29):	CONTINUA

NOMBRE (23):	RECURSOS PROGRAMADOS EN OBRA
--------------	------------------------------

MEDIOS DE VERIFICACION (23)	EXPEDIENTES TECNICOS
DESAGREGACION GEOGRAFICA (24)	MUNICIPAL
METODO DE RECOPIACION DE DATOS (25)	MEDIANTE LOS EXPEDIENTES TECNICOS DE LA OBRA
DESCRIPCION DE LA VARIABLE (26)	SE REFIERE AL TOTAL DEL CURSO PROGRAMADO PARA LA OBRA PUBLICA
UNIDAD DE MEDIDA (27)	PORCENTAJE
FRECUENCIA (28)	ANUAL
FECHA DE DISPONIBILIDAD DE INFORMACION (29)	CONTINUA

201000

SECRETARIA DE OBRAS PUBLICAS

SECRETARIA DE OBRAS PUBLICAS

SECRETARIA DE OBRAS PUBLICAS

FICHA TÉCNICA

1. GENERALES

ENTIDAD (MUNICIPIO, UPP)	MUNICIPIO DE BRISEÑAS MICHOACAN
PROGRAMA PRESUPUESTARIO	P102 DESARROLLO ECONOMICO SOSTENIBLE
NIVEL DE OBJETIVO	COMPONENTE: P102-F1-P2-C1

2. GENERALES DEL INDICADOR

NOMBRE DEL INDICADOR	DESCRIPCION	TIPO	DIMENSION A MEDIR	MÉTODO DE CALCULO	FRECUENCIA DE MEDICIÓN
RECURSOS ECONÓMICOS GESTIONADOS	C1 GESTIONAR RECURSOS ECONÓMICOS PARA OBRA PÚBLICA	gestión	Eficiencia	REG=(RECURSOS GESTIONADOS)/(RECURSOS PROGRAMADOS)*100	SEMESTRAL

3. DESCRIPCIÓN DE LA META

LINEA BASE	META	TIPO	SENTIDO	FECHA DE TERMINO
ALCANZAR LA META DEL 100% EN LOS RECURSOS GESTIONADOS Y PROGRAMADOS	100%	PORCENTAJE	ASCENDENTE	31/12/2025

4. LINEA BASE

LINEA BASE	VALOR	FECHA
REG=(RG)/(RP)*100	0	30/04/2026
		FECHA TENTATIVA DE PRIMERA MEDICIÓN
		30/04/2025

5. PARAMETRO DE SEMAFORIZACION

VERDE	AMARILLO	ROJO
60	40	0
100	59.99	39

6. CARACTERISTICAS DE LAS VARIABLES

NOMBRE (22):	RECURSOS GESTIONADOS
MEDIOS DE VERIFICACION (23)	EXPEDIENTES DE RECURSOS GESTIONADOS
DESAGREGACION GEOGRAFICA (24)	MUNICIPAL
MÉTODO DE RECOPIACION DE DATOS (25)	MEDIANTE EL PROGRAMA DE OBRA PÚBLICA
DESCRIPCION DE LA VARIABLE (26)	SE REFIERE AL TOTAL DE LOS RECURSOS GESTIONADOS DURANTE EL PERIODO
UNIDAD DE MEDIDA (27)	PORCENTAJE
FRECUENCIA (28)	SEMESTRAL

000000

FECHA DE DISPONIBILIDAD DE INFORMACION (29)	CONTINUA
NOMBRE (22):	RECURSOS PROGRAMADOS
MEDIOS DE VERIFICACION (23)	EXPEDIENTES DE RECURSOS GESTIONADOS
DESAGREGACION GEOGRAFICA (24)	MUNICIPAL
METODO DE RECOPIACION DE DATOS (25)	MEDIANTE LOS EXPEDIENTES TECNICOS DE LA OBRA
DESCRIPCION DE LA VARIABLE (26)	SE REFIERE AL TOTAL DE LOS RECURSOS PROGRAMADOS PARA LA OBRA PUBLICA
UNIDAD DE MEDIDA (27)	PORCENTAJE
FRECUENCIA (28)	SEMESTRAL
FECHA DE DISPONIBILIDAD DE INFORMACION (29)	CONTINUA

RECURSOS PROGRAMADOS

EXPEDIENTES DE RECURSOS GESTIONADOS

MUNICIPAL

SEMESTRAL

FICHA TÉCNICA

1. GENERALES

ENTIDAD (MUNICIPIO, UPP)	MUNICIPIO DE BRISEÑAS MICHOACAN
PROGRAMA PRESUPUESTARIO	P102 DESARROLLO ECONOMICO SOSTENIBLE
NIVEL DE OBJETO	ACTIVIDAD: P102-F1-P2-C1-A10

2. GENERALES DEL INDICADOR

NOMBRE DEL INDICADOR	DESCRIPCION	TIPO	DIMENSION A MEDIR	MÉTODO DE CÁLCULO	FRECUENCIA DE MEDICIÓN
NÚMERO DE PERSONAS BENEFICIARIAS	A10. DISMINUIR EL ANALFABETISMO CON LA CONSTRUCCIÓN DE OBRAS DE INFRAESTRUCTURA BASICA EDUCATIVA.	gestión	Eficiencia	NPB=(NÚMERO BENEFICIARIAS)/(NÚMERO DE PERSONAS DE LA POBLACION)*100	PERSONAS TRIMESTRAL

3. DESCRIPCIÓN DE LA META

LINEA BASE	META	TIPO	SENTIDO	FECHA DE TÉRMINO
SE REFIERE AL NÚMERO DE PERSONAS QUE SE BENEFICIARON CON LAS OBRAS	100%	PORCENTAJE	ASCENDENTE	31/12/2025

4. LINEA BASE

LINEA BASE	VALOR	FECHA
NPB=(NPB)/(NPP)*100	0	30/04/2026
		FECHA TENTATIVA DE PRIMERA MEDICIÓN
		30/04/2025

5. PARÁMETRO DE SEMAFORIZACIÓN

VERDE	AMARILLO	ROJO
60	40	0
100	59.99	39.99

6. CARACTERÍSTICAS DE LAS VARIABLES

NOMBRE (22):	NÚMERO DE PERSONAS BENEFICIARIAS
MEDIOS DE VERIFICACION (23)	EXPEDIENTES DE OBRA PÚBLICA
DESAGREGACIÓN GEOGRÁFICA (24)	MUNICIPAL
MÉTODO DE RECOPLIACIÓN DE DATOS (25)	MEDIANTE LOS EXPEDIENTES TÉCNICOS DE LA OBRA
DESCRIPCIÓN DE LA VARIABLE (26)	SE REFIERE AL NÚMERO TOTAL DE PERSONAS BENEFICIARIAS CON LA CONSTRUCCIÓN DE OBRAS
UNIDAD DE MEDIDA (27)	PORCENTAJE
FRECUENCIA (28)	TRIMESTRAL
FECHA DE DISPONIBILIDAD DE INFORMACION (29)	CONTINUA

NOMBRE (22):	NÚMERO DE PERSONAS DE LA POBLACIÓN
MEDIOS DE VERIFICACION (23)	EXPEDIENTES DE OBRA PÚBLICA
DESAGREGACIÓN GEOGRÁFICA (24)	MUNICIPAL
MÉTODO DE RECOPIACIÓN DE DATOS (25)	EXPEDIENTES DE OBRA PÚBLICA
DESCRIPCIÓN DE LA VARIABLE (26)	SE REFIERE AL NÚMERO TOTAL DE PERSONAS DE LA POBLACIÓN
UNIDAD DE MEDIDA (27)	PORCENTAJE
FRECUENCIA (28)	TRIMESTRAL
FECHA DE DISPONIBILIDAD DE INFORMACION (29)	CONTINUA

1-01-77

1-01-77

1-01-77

1-01-77

FICHA TÉCNICA

1. GENERALES

ENTIDAD (MUNICIPIO, UPP)	MUNICIPIO DE BRISEÑAS MICHOACAN
PROGRAMA PRESUPUESTARIO	P102 DESARROLLO ECONOMICO SOSTENIBLE
NIVEL DE OBJETO	ACTIVIDAD: P102-F1-P2-C1-A11

2. GENERALES DEL INDICADOR

NOMBRE DEL INDICADOR	DESCRIPCION	TIPO	DIMENSION A MEDIR	MÉTODO DE CÁLCULO	FRECUENCIA DE MEDICIÓN
FAMILIAS BENEFICIADAS CON OBRAS DE VIVIENDA	DE A11 DOTAR DE MEJORES ESPACIOS CON LA CONSTRUCCIÓN DE OBRAS DE MEJORAMIENTO DE VIVIENDA.	Gestión	Eficiencia	$FBOV = (\text{NÚMERO DE BENEFICIADAS}) / (\text{NÚMERO DE PROGRAMADAS}) * 100$	FAMILIAS TRIMESTRAL

3. DESCRIPCIÓN DE LA META

LÍNEA BASE	META	TIPO	SENTIDO	FECHA DE TÉRMINO
APLICAR LOS RECURSOS DE OBRA DE VIVIENDA Y PODER SATISFACER NECESIDADES DE LA POBLACIÓN.	100%	PORCENTAJE	ASCENDENTE	31/12/2025

4. LÍNEA BASE

LÍNEA BASE	VALOR	FECHA
$FBOV = (NFB) / (NFP) * 100$	0	30/04/2026
		FECHA TENTATIVA DE PRIMERA MEDICIÓN
		30/04/2025

5. PARÁMETRO DE SEMAFORIZACIÓN

VERDE	AMARILLO	ROJO
60	40	0
100	59.99	39.99

6. CARACTERÍSTICAS DE LAS VARIABLES

NOMBRE (22):	NÚMERO DE FAMILIAS BENEFICIADAS
MEDIOS DE VERIFICACION (23)	EXPEDIENTES DE OBRAS
DESAGREGACIÓN GEOGRÁFICA (24)	MUNICIPAL
MÉTODO DE RECOPIACIÓN DE DATOS (25)	MEDIANTE LOS EXPEDIENTES TÉCNICOS DE LAS OBRAS
DESCRIPCIÓN DE LA VARIABLE (26)	SE REFIERE AL NÚMERO TOTAL DE FAMILIAS CON BENEFICIO DERIVADO DE LA REALIZACIÓN DE LAS OBRAS
UNIDAD DE MEDIDA (27)	PORCENTAJE

00000

FRECUENCIA (28)	TRIMESTRAL
FECHA DE DISPONIBILIDAD DE INFORMACION (29)	CONTINUA
NOMBRE (22):	NUMERO DE FAMILIAS PROGRAMADAS
MEDIOS DE VERIFICACION (23)	EXPEDIENTES DE OBRAS
DESAGREGACION GEOGRAFICA (24)	MUNICIPAL
METODO DE RECOPIACION DE DATOS (25)	MEDIANTE LOS EXPEDIENTES TECNICOS DE LAS OBRAS
DESCRIPCION DE LA VARIABLE (26)	SE REFIERE AL TOTAL DE FAMILIAS QUE SE PROGRAMÓ FUERAN BENEFICIADAS.
UNIDAD DE MEDIDA (27)	PORCENTAJE
FRECUENCIA (28)	TRIMESTRAL
FECHA DE DISPONIBILIDAD DE INFORMACION (29)	CONTINUA

8 de noviembre de 1983

Edmundo S. M. ...

SECRETARÍA

SECRETARÍA DE OBRAS PÚBLICAS

BOGOTÁ

FICHA TÉCNICA

1. GENERALES

ENTIDAD (MUNICIPIO, UPP)	MUNICIPIO DE BRISEÑAS MICHOACÁN
PROGRAMA PRESUPUESTARIO	P102 DESARROLLO ECONOMICO SOSTENIBLE
NIVEL DE OBJETIVO	ACTIVIDAD: P102-F1-P2-C1-A12

2. GENERALES DEL INDICADOR

NOMBRE DEL INDICADOR	DESCRIPCION	TIPO	DIMENSION A MEDIR	MÉTODO DE CÁLCULO	FRECUENCIA DE MEDICIÓN
FAMILIAS BENEFICIADAS CON OBRAS DE MANTENIMIENTO	DE A32. REALIZACIÓN DE OBRAS DE MANTENIMIENTO DE INFRAESTRUCTURA.	Gestión	Eficiencia	FROM=(NÚMERO DE BENEFICIADAS)/(NÚMERO DE PROGRAMADAS)*100	FAMILIAS TRIMESTRAL

3. DESCRIPCIÓN DE LA META

LINEA BASE	META	TIPO	ASCENDENTE	SENTIDO	FECHA DE TERMINO
APLICAR LA TOTALIDAD DE LOS RECURSOS EN ESTE TIPO DE OBRAS	100%	PORCENTAJE	ASCENDENTE		31/12/2025

4. LINEA BASE

LINEA BASE	VALOR	FECHA
FROM=(NFB)/(NFP)*100	0	30/04/2026
		FECHA TENTATIVA DE PRIMERA MEDICIÓN
		30/04/2025

5. PARÁMETRO DE SEMAFORIZACIÓN

VERDE	AMARILLO	ROJO
60	40	0
100	59.99	39.99

6. CARACTERÍSTICAS DE LAS VARIABLES

NOMBRE (22):	NÚMERO DE FAMILIAS BENEFICIADAS
MEDIOS DE VERIFICACION (23)	EXPEDIENTES DE OBRAS
DESAGREGACIÓN GEOGRÁFICA (24)	MUNICIPAL
MÉTODO DE RECOPLACIÓN DE DATOS (25)	MEDIANTE LOS EXPEDIENTES TÉCNICOS DE LAS OBRAS
DESCRIPCIÓN DE LA VARIABLE (26)	SE REFIERE AL NÚMERO TOTAL DE FAMILIAS BENEFICIADAS CON LAS OBRAS.
UNIDAD DE MEDIDA (27)	PORCENTAJE
FRECUENCIA (28)	TRIMESTRAL
FECHA DE DISPONIBILIDAD DE INFORMACION (29)	CONTINUA

NOMBRE (22):	NÚMERO DE FAMILIAS PROGRAMADAS
MEDIOS DE VERIFICACION (23)	EXPEDIENTES DE OBRAS
DESAGREGACIÓN GEOGRÁFICA (24)	MUNICIPAL
MÉTODO DE RECOPIACIÓN DE DATOS (25)	EXPEDIENTES TÉCNICOS DE LAS OBRAS
DESCRIPCIÓN DE LA VARIABLE (26)	SE REFIERE AL TOTAL DE LAS FAMILIAS QUE SE PROGRAMARON PARA SER BENEFICIADAS
UNIDAD DE MEDIDA (27)	PORCENTAJE
FRECUENCIA (28)	TRIMESTRAL
FECHA DE DISPONIBILIDAD DE INFORMACION (29)	CONTINUA

Algunos datos de la encuesta

datos de la encuesta

datos de la encuesta

datos de la encuesta

datos de la encuesta

FICHA TÉCNICA

1. GENERALES

ENTIDAD (MUNICIPIO, UPP)	MUNICIPIO DE BRISEÑAS MICHOACAN
PROGRAMA PRESUPUESTARIO	P102 DESARROLLO ECONOMICO SOSTENIBLE
NIVEL DE OBJETIVO	ACTIVIDAD: P102-F1-P2-C1-A13

2. GENERALES DEL INDICADOR

NOMBRE DEL INDICADOR	DESCRIPCION	TIPO	DIMENSION A MEDIR	MÉTODO DE CÁLCULO	FRECUENCIA DE MEDICIÓN
FAMILIAS BENEFICIADAS CON OBRAS DE AGUAS SANAMIENTO DE AGUAS	DE A13. CONSTRUCCIÓN DE OBRAS DE AGUAS SANAMIENTO DE AGUAS RESIDUALES.	DE Gestión	Eficiencia	ABOSA=(NÚMERO BENEFICIADAS)/(NÚMERO PROGRAMADAS)*100	FAMILIAS TRIMESTRAL

3. DESCRIPCIÓN DE LA META

LINEA BASE	META	TIPO	SENTIDO	FECHA DE TERMINO
APLICAR LOS RECURSOS AL 100% PARA ESTE TIPO DE OBRAS		PORCENTAJE	ASCENDENTE	31/12/2025

4. LINEA BASE

LINEA BASE	VALOR	FECHA
ABOSA=(NFBJ)/(NFP)*100	0	30/04/2026
		FECHA TENTATIVA DE PRIMERA MEDICIÓN
		30/04/2025

5. PARÁMETRO DE SEMAFORIZACIÓN

VERDE	AMARILLO	ROJO
60	40	0
100	59.99	39.99

6. CARACTERÍSTICAS DE LAS VARIABLES

NOMBRE (22):	NÚMERO DE FAMILIAS BENEFICIADAS
MEDIOS DE VERIFICACION (23)	EXPEDIENTES DE OBRAS
DESAGREGACIÓN GEOGRÁFICA (24)	MUNICIPAL
MÉTODO DE RECOPIACIÓN DE DATOS (25)	MEDIANTE LOS EXPEDIENTES TÉCNICOS DE LAS OBRAS
DESCRIPCION DE LA VARIABLE (26)	SE REFIERE AL TOTAL DE LAS FAMILIAS BENEFICIADAS PARA ESTAS OBRAS
UNIDAD DE MEDIDA (27)	PORCENTAJE
FRECUENCIA (28)	TRIMESTRAL
FECHA DE DISPONIBILIDAD DE INFORMACION (29)	CONTINUA

NOMBRE (22):	NÚMERO DE FAMILIAS PROGRAMADAS
--------------	--------------------------------

MEDIOS DE VERIFICACION (23)	EXPEDIENTES DE OBRAS
DESAGREGACION GEOGRAFICA (24)	MUNICIPAL
METODO DE RECOPIACION DE DATOS (25)	MEDIANTE LOS EXPEDIENTES TECNICOS DE LA OBRA
DESCRIPCION DE LA VARIABLE (26)	SE REFIERE AL NUMERO TOTAL DE LAS FAMILIAS QUE SE PROGRAMARON PARA SER BENEFICIADAS.
UNIDAD DE MEDIDA (27)	PORCENTAJE
FRECUENCIA (28)	TRIMESTRAL
FECHA DE DISPONIBILIDAD DE INFORMACION (29)	CONTINUA

2012 febrero 2010

Programa de Mejoramiento Urbano

Programa de Mejoramiento Urbano

Programa de Mejoramiento Urbano

Programa de Mejoramiento Urbano

Programa de Mejoramiento Urbano

Programa de Mejoramiento Urbano

Programa de Mejoramiento Urbano

Programa de Mejoramiento Urbano

Programa de Mejoramiento Urbano

Programa de Mejoramiento Urbano

FICHA TÉCNICA

1. GENERALES

ENTIDAD (MUNICIPIO, UPP)	MUNICIPIO DE BISEÑAS MICHOACAN
PROGRAMA PRESUPUESTARIO	P102 DESARROLLO ECONOMICO SOSTENIBLE
NIVEL DE OBJETIVO	ACTIVIDAD: P102-F1-P2-C1-A1A

2. GENERALES DEL INDICADOR

NOMBRE DEL INDICADOR	DESCRIPCION	TIPO	DIMENSION A MEDIR	MÉTODO DE CALCULO	FRECUENCIA DE MEDICION
NUMERO DE FAMILIAS BENEFICIADAS OBRA DE A14. INFRAESTRUCTURA PRODUCTIVA	CONSTRUCCION DE OBRAS DE INFRAESTRUCTURA PRODUCTIVA.	Gestión	Eficiencia	$NFB = (\text{NÚMERO DE BENEFICIADAS} / \text{NÚMERO DE PROGRAMADAS}) * 100$	FAMILIAS TRIMESTRAL

3. DESCRIPCION DE LA META

LINEA BASE	META	TIPO	SENTIDO	FECHA DE TERMINO
APLICAR LOS RECURSOS AL 100% EN LAS OBRAS DE ESTE TIPO	100%	PORCENTAJE	ASCENDENTE	31/12/2025

4. LINEA BASE

LINEA BASE	VALOR	FECHA
$NFB = (NFB) / (NFB) * 100$	0	30/04/2026
		FECHA TENTATIVA DE PRIMERA MEDICION
		30/04/2025

5. PARÁMETRO DE SEMAFORIZACION

VERDE	AMARILLO	ROJO
60	40	0
100	59.99	39.99

6. CARACTERÍSTICAS DE LAS VARIABLES

NOMBRE (22):	NÚMERO DE FAMILIAS BENEFICIADAS
MEDIOS DE VERIFICACION (23)	EXPEDIENTES DE OBRA
DESAGREGACION GEOGRAFICA (24)	MUNICIPAL
MÉTODO DE RECAPILACION DE DATOS (25)	MEDIANTE LOS EXPEDIENTES TÉCNICOS DE LA OBRA
DESCRIPCION DE LA VARIABLE (26)	SE REFIERE AL TOTAL DE LAS FAMILIAS BENEFICIADAS
UNIDAD DE MEDIDA (27)	PORCENTAJE
FRECUENCIA (28)	TRIMESTRAL
FECHA DE DISPONIBILIDAD DE INFORMACION (29)	CONTINUA
NOMBRE (22):	NÚMERO DE FAMILIAS PROGRAMADAS

MEDIOS DE VERIFICACION (23)	EXPEDIENTES DE OBRA
DESAGREGACION GEOGRAFICA (24)	MUNICIPAL
METODO DE RECOPIACION DE DATOS (25)	EXPEDIENTES TECNICOS DE LAS OBRAS
DESCRIPCION DE LA VARIABLE (26)	SE REFIERE AL NUMERO DE FAMILIAS PROGRAMADAS PARA SER BENEFICIARIAS
UNIDAD DE MEDIDA (27)	PORCENTAJE
FRECUENCIA (28)	TRIMESTRAL
FECHA DE DISPONIBILIDAD DE INFORMACION (29)	CONTINUA

*Handwritten note:* No se aplica

*Handwritten note:* Continúa

*Handwritten note:* Continúa

## FICHA TÉCNICA

## 1. GENERALES

ENTIDAD (MUNICIPIO, UPP)

MUNICIPIO DE BRISEÑAS MICHOACAN

PROGRAMA PRESUPUESTARIO

P102 DESARROLLO ECONOMICO SOSTENIBLE

NIVEL DE OBJETIVO

ACTIVIDAD: P102-F1-P2-C1-A15

## 2. GENERALES DEL INDICADOR

NOMBRE DEL INDICADOR	DESCRIPCION	TIPO	DIMENSION A MEDIR	MÉTODO DE CÁLCULO	FRECUENCIA DE MEDICIÓN
PERSONAS BENEFICIARIAS CON ESTAS OBRAS	A15. CONSTRUCCION DE OBRAS DE CAMINOS, BRECHAS Y CARRETERAS.	Gestión	Eficiencia	PRO=(NÚMERO BENEFICIARIAS)/(NÚMERO DE PERSONAS DE LA POBLACIÓN)*100	PERSONAS TRIMESTRAL

## 3. DESCRIPCIÓN DE LA META

LINEA BASE	META	TIPO	SENTIDO	FECHA DE TÉRMINO
APLICAR EL RECURSO EN LAS OBRAS PÚBLICAS PARA BENEFICIO DE LA POBLACIÓN.	100%	PORCENTAJE	ASCENDENTE	31/12/2025

## 4. LINEA BASE

LINEA BASE	VALOR	FECHA
PBO=(NPB)/(NPP)*100	0	30/04/2025
		FECHA TENTATIVA DE PRIMERA MEDICIÓN
		30/04/2025

## 5. PARÁMETRO DE SEPAFORIZACION

VERDE	AMARILLO	ROJO
60	40	0
100	59.99	39.99

## 6. CARACTERÍSTICAS DE LAS VARIABLES

NOMBRE (22):	NÚMERO DE PERSONAS BENEFICIARIAS
MEDIOS DE VERIFICACION (23)	EXPEDIENTES DE OBRA
DESAGREGACION GEOGRAFICA (24)	MUNICIPAL
MÉTODO DE RECOPIACION DE DATOS (25)	EXPEDIENTES TÉCNICOS DE LAS OBRAS
DESCRIPCION DE LA VARIABLE (26)	SE REFIERE AL TOTAL DE PERSONAS QUE SON BENEFICIARIAS POR LAS OBRAS
UNIDAD DE MEDIDA (27)	PORCENTAJE
FRECUENCIA (28)	TRIMESTRAL
FECHA DE DISPONIBILIDAD DE INFORMACION (29)	CONTINUA

NOMBRE (22)	NÚMERO DE PERSONAS DE LA POBLACIÓN
MEDIO DE VERIFICACIÓN (23)	EXPEDIENTES DE OBRA
DESAGREGACIÓN GEOGRÁFICA (24)	MUNICIPAL
MÉTODO DE RECOPIACIÓN DE DATOS (25)	EXPEDIENTES TÉCNICOS DE LAS OBRAS
DESCRIPCIÓN DE LA VARIABLE (26)	SE REFIERE AL TOTAL DE PERSONAS DE LA POBLACIÓN DEL MUNICIPIO
UNIDAD DE MEDIDA (27)	PORCENTAJE
FRECUENCIA (28)	TRIMESTRAL
FECHA DE DISPONIBILIDAD DE INFORMACIÓN (29)	CONTINUA

...

...

FICHA TÉCNICA

1. GENERALES

ENTIDAD (MUNICIPIO, UPP)	MUNICIPIO DE BRISEÑAS MICHOACAN
PROGRAMA PRESUPUESTARIO	P102 DESARROLLO ECONOMICO SOSTENIBLE
NIVEL DE OBJETIVO	ACTIVIDAD: P102-F1-P2-C1-A16

2. GENERALES DEL INDICADOR

NOMBRE DEL INDICADOR	DESCRIPCION	TIPO	DIMENSION A MEDIR	MÉTODO DE CÁLCULO	FRECUENCIA DE MEDICIÓN
NUMERO DE OBRAS CONSTRUIDAS	A16. CONSTRUCCION DE OTRO TIPO DE OBRAS.	Gestión	Eficiencia	NOC=(NUMERO DE BENEFICIADAS)/(NUMERO DE PROGRAMADAS)*100	FAMILIAS TRIMESTRAL.

3. DESCRIPCION DE LA META

LINEA BASE	META	TIPO	SENTIDO	FECHA DE TERMINO
APLICAR EL 100% DE LOS RECURSOS PARA ESTAS OBRAS SIEMPRE EN BENEFICIO DE LA SOCIEDAD	100%	PORCENTAJE	ASCENDENTE	31/12/2025

4. LINEA BASE

LINEA BASE	VALOR	FECHA
NOC=(NFB)/(NFP)*100	0	30/04/2026
		FECHA TENTATIVA DE PRIMERA MEDICION
		30/04/2025

5. PARÁMETRO DE SEMAFORIZACION

VERDE	AMARILLO	ROJO
60	40	0
100	59.99	39.99

6. CARACTERÍSTICAS DE LAS VARIABLES

NOMBRE (22):	NUMERO DE FAMILIAS BENEFICIADAS
MEDIOS DE VERIFICACION (23)	EXPEDIENTES DE OBRA
DESAGREGACION GEOGRÁFICA (24)	MUNICIPAL
MÉTODO DE RECOPLACION DE DATOS (25)	EXPEDIENTES TÉCNICOS DE LAS OBRAS
DESCRIPCION DE LA VARIABLE (26)	SE REFIERE AL TOTAL DE LAS FAMILIAS BENEFICIADAS POR LA CONSTRUCCION DE OBRAS
UNIDAD DE MEDIDA (27)	PORCENTAJE
FRECUENCIA (28)	TRIMESTRAL

FECHA DE DISPONIBILIDAD DE INFORMACION (29)	CONTINUA
NOMBRE (22):	NÚMERO DE FAMILIAS PROGRAMADAS
MEDIOS DE VERIFICACION (23)	EXPEDIENTES DE OBRA
DESAGREGACION GEOGRAFICA (24)	MUNICIPAL
MÉTODO DE RECOPLIACION DE DATOS (25)	EXPEDIENTES TÉCNICOS DE LAS OBRAS
DESCRIPCION DE LA VARIABLE (26)	SE REFIERE AL NÚMERO TOTAL DE LAS FAMILIAS PROGRAMADAS A BENEFICIARSE DE LAS OBRAS
UNIDAD DE MEDIDA (27)	PORCENTAJE
FRECUENCIA (28)	TRIMESTRAL
FECHA DE DISPONIBILIDAD DE INFORMACION (29)	CONTINUA



**FIGHA TÉCNICA**

**1. GENERALES**

ENTIDAD (MUNICIPIO, UPP)	MUNICIPIO DE BRISEÑAS MICHOACAN		
PROGRAMA PRESUPUESTARIO	P102 DESARROLLO ECONOMICO SOSTENIBLE		
NIVEL DE OBJETIVO	ACTIVIDAD: P102-F1-P2-C1-A17		

**2. GENERALES DEL INDICADOR**

NOMBRE DEL INDICADOR	DESCRIPCION	TIPO	DIMENSION A MEDIR	MÉTODO DE CÁLCULO	FRECUENCIA DE MEDICIÓN
BENEFICIO AL MUNICIPIO POR ESTE PROGRAMA INDIRECTOS.	A17. GENERACIÓN DE UN PROGRAMA DE GASTOS INDIRECTOS.	Gestión	Eficiencia	BMP=(PORCENTAJE DE BENEFICIO AL MUNICIPIO /PORCENTAJE DE BENEFICIO DEL MUNICIPIO AL FINAL DEL PROGRAMA)*100	TRIMESTRAL

**3. DESCRIPCIÓN DE LA META**

LINEA BASE	META	TIPO	ASCENDENTE	SENTIDO	FECHA DE TERMINO
LLEVAR A CABO AL 100% EL PROGRAMA DE GASTOS INDIRECTOS		PORCENTAJE	ASCENDENTE		31/12/2025

**4. LINEA BASE**

LINEA BASE	VALOR	FECHA
BMP=(BMP)/(BMEP)*100	0	30/04/2026
		FECHA TENTATIVA DE PRIMERA MEDICIÓN
		30/04/2025

**5. PARÁMETRO DE SEMAFORIZACIÓN**

VERDE	AMARILLO	ROJO
60	40	0
100	59.99	39.99

**6. CARACTERÍSTICAS DE LAS VARIABLES**

NOMBRE (22):	PORCENTAJE DE BENEFICIO DEL MUNICIPIO AL FINAL DEL PROGRAMA
MEDIOS DE VERIFICACION (23)	EXPEDIENTE DEL 3% DE GASTOS INDIRECTOS
DESAGREGACIÓN GEOGRÁFICA (24)	MUNICIPAL
MÉTODO DE RECOPIACIÓN DE DATOS (25)	EXPEDIENTE DEL PROGRAMA
DESCRIPCIÓN DE LA VARIABLE (26)	SE REFIERE AL BENEFICIO QUE SE OBTENGA AL FINAL DEL PROGRAMA PARA EL MUNICIPIO
UNIDAD DE MEDIDA (27)	PORCENTAJE
FRECUENCIA (28)	TRIMESTRAL
FECHA DE DISPONIBILIDAD DE INFORMACION (29)	CONTINUA
NOMBRE (22):	PORCENTAJE DE BENEFICIO DEL MUNICIPIO AL INICIO DEL PROGRAMA

MEDIOS DE VERIFICACION (23)	EXPEDIENTE DEL 3% DE GASTOS INDIRECTOS
DESAGREGACION GEOGRAFICA (24)	MUNICIPAL
METODO DE RECOPIACION DE DATOS (25)	EXPEDIENTES DEL PROGRAMA
DESCRIPCION DE LA VARIABLE (26)	SE REFIERE AL BENEFICIO OBTENIDO POR EL MUNICIPIO AL LLEVAR A CABO ESTE PROGRAMA
UNIDAD DE MEDIDA (27)	PORCENTAJE
FRECUENCIA (28)	TRIMESTRAL
FECHA DE DISPONIBILIDAD DE INFORMACION (29)	CONTINUA

000125

000125

FICHA TÉCNICA

1. GENERALES

ENTIDAD (MUNICIPIO, UPP)	MUNICIPIO DE BRISEÑAS MICHOACAN
PROGRAMA PRESUPUESTARIO	P102 DESARROLLO ECONOMICO SOSTENIBLE
NIVEL DE OBJETIVO	ACTIVIDAD: P102-F1-P2-C1-A18

2. GENERALES DEL INDICADOR

NOMBRE DEL INDICADOR	DESCRIPCION	TIPO	DIMENSION A MEDIR	MÉTODO DE CALCULO	FRECUENCIA DE MEDICION
BENEFICIO DEL PROGRAMA INSTITUCIONAL	A18 GENERACION DE UN PROGRAMA DE DESARROLLO INSTITUCIONAL.	DE Gestion	Eficiencia	$BPD = \frac{\text{PORCENTAJE DE BENEFICIO DEL MUNICIPIO}}{\text{PORCENTAJE DE BENEFICIO DEL MUNICIPIO DESPUES DEL PROGRAMA}} * 100$	TRIMESTRAL

3. DESCRIPCION DE LA META

LINEA BASE	META	TIPO	ASCENDENTE	SENTIDO	FECHA DE TERMINO
LLEVAR A CABO EL PROGRAMA DE DESARROLLO INSTITUCIONAL	100%	PORCENTAJE	ASCENDENTE		31/12/2025

4. LINEA BASE

LINEA BASE	VALOR	FECHA
$BPD = \frac{(PMAD)}{(PBMDP)} * 100$	0	30/04/2026
		FECHA TENTATIVA DE PRIMERA MEDICION
		30/04/2025

5. PARAMETRO DE SEMAFORIZACION

VERDE	AMARILLO	ROJO
60	40	0
100	59.99	39.99

6. CARACTERISTICAS DE LAS VARIABLES

NOMBRE (22):	PORCENTAJE DE BENEFICIO DEL MUNICIPIO ANTES DEL PROGRAMA
MEDIOS DE VERIFICACION (23)	EXPEDIENTE DEL PROGRAMA
DESAGREGACION GEOGRAFICA (24)	MUNICIPAL
MÉTODO DE RECOPIACION DE DATOS (25)	EXPEDIENTE DEL PROGRAMA
DESCRIPCION DE LA VARIABLE (26)	SE REFIERE A LLEVAR A CABO EL PROGRAMA DE DESARROLLO INSTITUCIONAL
UNIDAD DE MEDIDA (27)	PORCENTAJE
FRECUENCIA (28)	TRIMESTRAL
FECHA DE DISPONIBILIDAD DE INFORMACION (29)	CONTINUA

NOMBRE (22):	PORCENTAJE DE BENEFICIO DEL MUNICIPIO DESPUES DEL PROGRAMA
MEDIOS DE VERIFICACION (23)	EXPEDIENTE DEL PROGRAMA
DESAGREGACION GEOGRAFICA (24)	MUNICIPAL
MÉTODO DE RECOPLACIÓN DE DATOS (25)	EXPEDIENTE DEL PROGRAMA
DESCRIPCIÓN DE LA VARIABLE (26)	SE REFIERE AL BENEFICIO POSTERIOR AL TERMINO DEL PROGRAMA
UNIDAD DE MEDIDA (27)	PORCENTAJE
FRECUENCIA (28)	TRIMESTRAL
FECHA DE DISPONIBILIDAD DE INFORMACION (29)	CONTINUA

11 años después de la...

FICHA TÉCNICA

1. GENERALES

ENTIDAD (MUNICIPIO, UPP)	MUNICIPIO DE BRISEÑAS MICHOACÁN
PROGRAMA PRESUPUESTARIO	P102 DESARROLLO ECONOMICO SOSTENIBLE
NIVEL DE OBJETIVO	ACTIVIDAD: P102-F1-P2-C1-A5

2. GENERALES DEL INDICADOR

NOMBRE DEL INDICADOR	DESCRIPCION	TIPO	DIMENSION A MEDIR	MÉTODO DE CÁLCULO	FRECUENCIA DE MEDICIÓN
FAMILIAS BENEFICIARIAS CON LAS ABASTECER A LA SOCIEDAD DE AGUA POTABLE. CONSTRUCCIÓN DE OBRA PARA AGUA POTABLE POTABLE, CON LA CONSTRUCCIÓN DE OBRAS.	GESTIÓN		Eficiencia	FBCOAP=(NÚMERO DE FAMILIAS BENEFICIARIAS)/(NÚMERO DE FAMILIAS DEL TOTAL DE LA POBLACIÓN)*100	FAMILIAS TRIMESTRAL

3. DESCRIPCION DE LA META

LÍNEA BASE	META	TIPO	SENTIDO	FECHA DE TÉRMINO
SE REFIERE AL CUMPLIMIENTO EN LA APLICACIÓN DE LOS RECURSOS EN ESTE RUBRO DE OBRAS	100%	PORCENTAJE	ASCENDENTE	31/12/2025

4. LÍNEA BASE

LÍNEA BASE	VALOR	FECHA
FBCOAP=(NFB)/(NTP)*100	0	30/04/2026
		FECHA TENTATIVA DE PRIMERA MEDICIÓN
		30/04/2025

5. PARAMETRO DE SEMAFORIZACION

VERDE	AMARILLO	ROJO
60	40	0
100	69.99	39.99

6. CARACTERISTICAS DE LAS VARIABLES

NOMBRE (22):	NÚMERO DE FAMILIAS BENEFICIARIAS
MEDIOS DE VERIFICACION (23)	EXPEDIENTES DE OBRA PÚBLICA
DESAGREGACION GEOGRAFICA (24)	MUNICIPAL
MÉTODO DE RECOPILOCACION DE DATOS (24)	EXPEDIENTES DE LA OBRA PÚBLICA
DESCRIPCION DE LA VARIABLE (26)	SE REFIERE AL NÚMERO TOTALS DE FAMILIAS BENEFICIARIAS CON ESTE TIPO DE OBRAS
UNIDAD DE MEDIDA (27)	PORCENTAJE
FRECUENCIA (28)	TRIMESTRAL

000000

FECHA DE DISPONIBILIDAD DE INFORMACION (29)	CONTINUA
NOMBRE (22):	
MEDIOS DE VERIFICACION (23)	NÚMERO DE FAMILIAS DEL TOTAL DE LA POBLACION EXPEDIENTES DE OBRA PUBLICA
DESAGREGACION GEOGRAFICA (24)	MUNICIPAL
MÉTODO DE RECOLECCIÓN DE DATOS (25)	EXPEDIENTES TÉCNICOS DE LAS OBRAS
DESCRIPCIÓN DE LA VARIABLE (26)	SE REFIERE AL TOTAL DE LAS FAMILIAS DE LA POBLACION COMO UNIVERSO
UNIDAD DE MEDIDA (27)	PORCENTAJE
FRECUENCIA (28)	TRIMESTRAL
FECHA DE DISPONIBILIDAD DE INFORMACION (29)	CONTINUA

*información disponible*

*información disponible*

*información disponible*

FICHA TÉCNICA

1. GENERALES

ENTIDAD (MUNICIPIO, UPP)	MUNICIPIO DE BRISEÑAS MICHOACÁN
PROGRAMA PRESUPUESTARIO	P102 DESARROLLO ECONOMICO SOSTENIBLE
NIVEL DE OBJETIVO	ACTIVIDAD: P102-F1-P2-C1-A6

2. GENERALES DEL INDICADOR

NOMBRE DEL INDICADOR	DESCRIPCION	TIPO	DIMENSION A MEDIR	MÉTODO DE CÁLCULO	FRECUENCIA DE MEDICIÓN
FAMILIAS BENEFICIADAS CON CONSTRUCCIÓN DE OBRAS DE ALCANTARILLADO, DRENAJES Y LETRINAS	AG. BAJAR INDICES DE POBREZA CON LA CONSTRUCCIÓN DE OBRAS DE ALCANTARILLADO, DRENAJES Y LETRINAS.	Gestión	Eficiencia	$FBCOADI = \frac{\text{NÚMERO DE BENEFICIADAS}}{\text{NÚMERO DE FAMILIAS PROGRAMADAS}} * 100$	FAMILIAS TRIMESTRAL

3. DESCRIPCIÓN DE LA META

LINEA BASE	META	TIPO	ASCENDENTE	SENTIDO	FECHA DE TÉRMINO
APLICAR EL 100% DE LOS RECURSOS PARA LA OBRA PÚBLICA EN BENEFICIO DE LA POBLACIÓN.	100%	PORCENTAJE	ASCENDENTE		31/12/2025

4. LINEA BASE

LINEA BASE	VALOR	FECHA
$FBCOADI = \frac{(NBJ)NFP}{100}$	0	30/04/2026
		FECHA TENTATIVA DE PRIMERA MEDICIÓN
		30/04/2025

5. PARÁMETRO DE SEMAFORIZACIÓN

VERDE	AMARILLO	ROJO
60	40	0
100	59.99	39.99

6. CARACTERÍSTICAS DE LAS VARIABLES

NOMBRE (22):	NÚMERO DE FAMILIAS BENEFICIADAS
MEDIOS DE VERIFICACION (23)	EXPEDIENTES DE OBRA PÚBLICA
DESAGREGACION GEOGRAFICA (24)	MUNICIPAL
MÉTODO DE RECOPLACION DE DATOS (25)	EXPEDIENTES DE OBRA PÚBLICA
DESCRIPCION DE LA VARIABLE (26)	SE PREFIERE AL NÚMERO TOTAL DE FAMILIAS BENEFICIADAS
UNIDAD DE MEDIDA (27)	PORCENTAJE
FRECUENCIA (28)	TRIMESTRAL
FECHA DE DISPONIBILIDAD DE INFORMACION (29)	CONTINUA

NOMBRE (22)	NÚMERO DE FAMILIAS PROGRAMADAS
MEDIOS DE VERIFICACION (23)	EXPEDIENTES DE OBRA PÚBLICA
DESAGREGACION GEOGRAFICA (24)	MUNICIPAL
MÉTODO DE RECOPIACION DE DATOS (25)	EXPEDIENTES TÉCNICOS DE LAS OBRAS
DESCRIPCION DE LA VARIABLE (26)	SE REFIERE AL NUMERO TOTAL DE LAS FAMILIAS QUE FUERON PROGRAMADAS PARA ESTAS OBRAS
UNIDAD DE MEDIDA (27)	PORCENTAJE
FRECUENCIA (28)	TRIMESTRAL
FECHA DE DISPONIBILIDAD DE INFORMACION (29)	CONTINUA

*[Faint handwritten notes and bleed-through from the reverse side of the page, including illegible text and numbers.]*

FICHA TÉCNICA

1. GENERALES

ENTIDAD (Municipio, UPP)	MUNICIPIO DE BRISEÑAS MICHOACÁN
PROGRAMA PRESUPUESTARIO	P102 DESARROLLO ECONOMICO SOSTENIBLE
NIVEL DE OBJETIVO	ACTIVIDAD: P102-F1-P2-C1-A7

2. GENERALES DEL INDICADOR

NOMBRE DEL INDICADOR	DESCRIPCION	TIPO	DIMENSION A MEDIR	MÉTODO DE CÁLCULO	FRECUENCIA DE MEDICIÓN
DISMINUCIÓN DEL REZAGO SOCIAL	A7. DISMINUCIÓN DE REZAGO SOCIAL CON LA CONSTRUCCIÓN DE OBRAS DE URBANIZACIÓN.		Eficiencia	DRS=(DISMINUCIÓN DEL REZAGO SOCIAL CON LA CONSTRUCCIÓN DE OBRAS)/(REZAGO SOCIAL ANTES DE LA OBRA)*100	TRIMESTRAL

3. DESCRIPCIÓN DE LA META

LINEA BASE	META	TIPO	ASCENDENTE	SENTIDO	FECHA DE TERMINO
APLICAR EL 100% DE LOS RECURSOS DESTINADOS A ESTAS OBRAS	100%	PORCENTAJE	ASCENDENTE		31/12/2025

4. LINEA BASE

LINEA BASE	VALOR	FECHA
DRS=(DRSCO)/(RSAO)*100	0	30/04/2026
		FECHA TENTATIVA DE PRIMERA MEDICIÓN
		30/04/2025

5. PARÁMETRO DE SEMAFORIZACIÓN

VERDE	AMARILLO	ROJO
60	40	0
100	59.99	39.99

6. CARACTERÍSTICAS DE LAS VARIABLES

NOMBRE (22):	DISMINUCIÓN DEL REZAGO SOCIAL CON LA CONSTRUCCIÓN DE OBRAS
MEDIOS DE VERIFICACION (23)	EXPEDIENTES DE OBRAS
DESAGREGACIÓN GEOGRÁFICA (24)	MUNICIPAL
MÉTODO DE RECOPIACIÓN DE DATOS (25)	EXPEDIENTES TÉCNICOS DE LAS OBRAS
DESCRIPCIÓN DE LA VARIABLE (26)	SE REFIERE A DISMINUIR EL REZAGO SOCIAL CON LA CONSTRUCCIÓN DE OBRA PÚBLICA
UNIDAD DE MEDIDA (27)	PORCENTAJE
FRECUENCIA (28)	TRIMESTRAL
FECHA DE DISPONIBILIDAD DE INFORMACION (29)	CONTINUA

NOMBRE (22): REZAGO SOCIAL ANTES DE LA OBRA

MEDIOS DE VERIFICACION (23)	EXPEDIENTES DE OBRAS
DESAGREGACION GEOGRAFICA (24)	MUNICIPAL
MÉTODO DE RECOPIACION DE DATOS (25)	EXPEDIENTES TÉCNICOS DE LA OBRA
DESCRIPCION DE LA VARIABLE (26)	SE REFIERE AL REZAGO SOCIAL EXISTENTE ANTES DE LA OBRA
UNIDAD DE MEDIDA (27)	PORCENTAJE
FRECUENCIA (28)	TRIMESTRAL
FECHA DE DISPONIBILIDAD DE INFORMACION (29)	CONTINUA

datos de la obra

datos de la obra

datos de la obra

datos de la obra

FICHA TÉCNICA

1. GENERALES

ENTIDAD (MUNICIPIO, UPP)	MUNICIPIO DE BRISEÑAS MICHOACAN
PROGRAMA PRESUPUESTARIO	P102 DESARROLLO ECONOMICO SOSTENIBLE
NIVEL DE OBJETIVO	ACTIVIDAD: P102-F1-P2-C1-A8

2. GENERALES DEL INDICADOR

NOMBRE DEL INDICADOR	DESCRIPCION	TIPO	DIMENSION A MEDIR	METODO DE CALCULO	FRECUENCIA DE MEDICION
FAMILIAS BENEFICIADAS CON LAS OBRAS DE ELECTRIFICACION	MEJORAR EL NIVEL DE VIDA CON LA CONSTRUCCION DE OBRAS DE ELECTRIFICACION RURAL Y DE COLONIAS POBRES.	Gestión	Eficiencia	$FBOE = \frac{\text{NÚMERO DE BENEFICIADAS}}{\text{NÚMERO DE PROGRAMADAS}} \times 100$	FAMILIAS TRIMESTRAL

3. DESCRIPCION DE LA META

LINEA BASE	META	TIPO	ASCENDENTE	SENTIDO	FECHA DE TERMINO
BENEFICIAR AL MAYOR NÚMERO DE PERSONAS Y FAMILIAS CON LA CONSTRUCCION DE OBRAS DE ELECTRIFICACION.	100%	Porcentaje	Ascendente		31/12/2025

4. LINEA BASE

LINEA BASE	VALOR	FECHA
FBOE=(NFB)/(NFP)*100	0	30/04/2026
		FECHA TENTATIVA DE PRIMERA MEDICION
		30/04/2025

5. PARAMETRO DE SENALIZACION

VERDE	AMARILLO	ROJO
60	40	0
100	59.993	39.99

6. CARACTERISTICAS DE LAS VARIABLES

NOMBRE (22):	NÚMERO DE FAMILIAS BENEFICIADAS
MEIOS DE VERIFICACION (23)	EXPEDIENTES DE OBRA PÚBLICA
DESAGREGACION GEOGRAFICA (24)	MUNICIPAL
MÉTODO DE RECOPLACION DE DATOS (25)	EXPEDIENTES TÉCNICOS DE LA OBRA
DESCRIPCION DE LA VARIABLE (26)	SE REFIERE AL TOTAL DE FAMILIAS A BENEFICIARSE CON ESTAS OBRAS

2007

UNIDAD DE MEDIDA (27)	PORCENTAJE
FRECUENCIA (28)	TRIMESTRAL
FECHA DE DISPONIBILIDAD DE INFORMACION (29)	CONTINUA
NOMBRE (22):	NÚMERO DE FAMILIAS PROGRAMADAS
MEDIOS DE VERIFICACION (23)	EXPEDIENTES DE OBRA PÚBLICA
DESAGREGACION GEOGRÁFICA (24)	MUNICIPAL
MÉTODO DE RECOPIACION DE DATOS (25)	EXPEDIENTES TÉCNICOS DE LA OBRA
DESCRIPCION DE LA VARIABLE (26)	SE REFIERE AL NÚMERO DE FAMILIAS PROGRAMADAS A BENEFICIARSE CON LAS OBRAS
UNIDAD DE MEDIDA (27)	PORCENTAJE
FRECUENCIA (28)	TRIMESTRAL
FECHA DE DISPONIBILIDAD DE INFORMACION (29)	CONTINUA

FICHA TÉCNICA

1. GENERALES

ENTIDAD (MUNICIPIO, UPP)	MUNICIPIO DE BRISEÑAS MICHOACAN		
PROGRAMA PRESUPUESTARIO	P102 DESARROLLO ECONOMICO SOSTENIBLE		
NIVEL DE OBJETIVO	ACTIVIDAD: P102-F1-P2-C1-A9		

2. GENERALES DEL INDICADOR

NOMBRE DEL INDICADOR	DESCRIPCION	TIPO	DIMENSION A MEDIR	MÉTODO DE CÁLCULO	FRECUENCIA DE MEDICIÓN
FAMILIAS BENEFICIADAS CON LAS OBRAS DE SALUD	9. MANTENER UNA VIDA SALUDABLE CON LA CONSTRUCCIÓN DE OBRAS DE INFRAESTRUCTURA BASICA DE SALUD.	Gestión	Eficiencia	FBOS=(NUMERO DE BENEFICIADAS)/(NUMERO DE PROGRAMADAS)*100	FAMILIAS TRIMESTRAL

3. DESCRIPCIÓN DE LA META

LINEA BASE	META	PORCENTAJE	TIPO	ASCENDENTE	SENTIDO	FECHA DE TERMINO
APLICAR EL 100% DE LOS RECURSOS DESTINADOS Y PROGRAMADOS PARA OBRAS DE SALUD						31/12/2025

4. LINEA BASE

LINEA BASE	VALOR	FECHA
FBOS=(NB)/(NFP)*100	0	30/04/2026
		FECHA TENTATIVA DE PRIMERA MEDICIÓN
		30/04/2025

5. PARÁMETRO DE SEMAFORIZACIÓN

VERDE	AMARILLO	ROJO
60	40	0
100	59.99	39.99

6. CARACTERÍSTICAS DE LAS VARIABLES

NOMBRE (22):	NUMERO DE FAMILIAS BENEFICIADAS
MEDIOS DE VERIFICACION (23)	EXPEDIENTES DE OBRAS
DESAGREGACION GEOGRAFICA (24)	MUNICIPAL
MÉTODO DE RECOPIACION DE DATOS (25)	EXPEDIENTES DE OBRAS
DESCRIPCION DE LA VARIABLE (26)	SE REFIERE AL TOTAL DE FAMILIAS BENEFICIADAS POR ESTAS OBRAS
UNIDAD DE MEDIDA (27)	PORCENTAJE
FRECUENCIA (28)	TRIMESTRAL
FECHA DE DISPONIBILIDAD DE INFORMACION (29)	CONTINUA

NOMBRE (22):	NÚMERO DE FAMILIAS PROGRAMADAS
MEIOS DE VERIFICACION (23)	EXPEDIENTES DE OBRAS
DESAGREGACION GEOGRAFICA (24)	MUNICIPAL
MÉTODO DE RECOPIACION DE DATOS (25)	EXPEDIENTES TÉCNICOS DE LAS OBRAS
DESCRIPCION DE LA VARIABLE (26)	SE REFIERE AL NÚMERO TOTAL DE FAMILIAS PROGRAMADAS A BENEFICIARSE CON ESTAS OBRAS
UNIDAD DE MEDIDA (27)	PORCENTAJE
FRECUENCIA (28)	TRIMESTRAL
FECHA DE DISPONIBILIDAD DE INFORMACION (29)	CONTINUA

Atención a nivel general sobre

El plan de desarrollo

seguir el ritmo

de

verificar

de las obras programadas

de las obras programadas

verificar

de las obras programadas

de las obras programadas

verificar

verificar

FICHA TÉCNICA

1. GENERALES

ENTIDAD (MUNICIPIO, UPP)	MUNICIPIO DE BRISEÑAS MICHOACAN		
PROGRAMA PRESUPUESTARIO	P103 DESARROLLO INSTITUCIONAL PARA UN BUEN GOBIERNO		
NIVEL DE OBJETIVO	FIN: P103-F1		

2. GENERALES DEL INDICADOR

NOMBRE DEL INDICADOR	DESCRIPCION	TIPO	DIMENSION A MEDIR	MÉTODO DE CÁLCULO	FRECUENCIA DE MEDICIÓN
GOBIERNO EFICIENTE	F1 EFICIENTAR EL GOBIERNO MUNICIPAL	Estratégico	Eficacia	GE=(CALIFICACIÓN MUNICIPAL)/(CALIFICACIÓN MUNICIPAL)*100	ANUAL

3. DESCRIPCIÓN DE LA META

LINEA BASE	META	TIPO	SENTIDO	FECHA DE TÉRMINO
SER UN GOBIERNO EFICIENTE Y GOBERNAR PARA TODOS	100%	PORCENTAJE	ASCENDENTE	31/12/2025

4. LINEA BASE

LINEA BASE	VALOR	FECHA
GE=(CM)/(CFM)*100	0	30/04/2026
		FECHA TENTATIVA DE PRIMERA MEDICIÓN
		30/04/2025

5. PARÁMETRO DE SEMAFORIZACIÓN

VERDE	AMARILLO	ROJO
60	40	0
100	59.99	39.99

6. CARACTERÍSTICAS DE LAS VARIABLES

NOMBRE (22):	CALIFICACIÓN FINAL DEL MUNICIPIO
MEDIOS DE VERIFICACION (23)	ENCUESTAS DE PREFERENCIA DE LA POBLACION
DESAGREGACION GEOGRAFICA (24)	MUNICIPAL
MÉTODO DE RECOPLACION DE DATOS (25)	ENCUESTAS
DESCRIPCION DE LA VARIABLE (26)	SE REFIERE A LA CALIFICACION FINAL DEL MUNICIPIO DURANTE EL PERIODO
UNIDAD DE MEDIDA (27)	PORCENTAJE
FRECUENCIA (28)	ANUAL
FECHA DE DISPONIBILIDAD DE INFORMACION (29)	CONTINUA

NOMBRE (22): CALIFICACION INICIAL DEL MUNICIPIO

MEDIOS DE VERIFICACION (23)	ENCUESTAS DE PREFERENCIA DE LA POBLACION
DESAGREGACION GEOGRAFICA (24)	MUNICIPAL
METODO DE RECOPLACION DE DATOS (25)	MEDIANTE LOS EXPEDIENTES DE ATENCION DE LA PRESIDENIA
DESCRIPCION DE LA VARIABLE (26)	SE REFIERE A LA CALIFICACION DEL MUNICIPIO AL INICIO DE LA ADMINISTRACION
UNIDAD DE MEDIDA (27)	PORCENTAJE
FRECUENCIA (28)	ANUAL
FECHA DE DISPONIBILIDAD DE INFORMACION (29)	CONTINUA

Atención médica gratuita

En la oficina por el

Atención médica gratuita

Atención

Atención médica gratuita

Atención médica gratuita

Atención

Atención

Atención médica gratuita

Atención médica gratuita

Atención

Atención

Atención médica gratuita

FICHA TÉCNICA

1. GENERALES

ENTIDAD (MUNICIPIO, UPP)	MUNICIPIO DE BRISEÑAS MICHOACAN
PROGRAMA PRESUPUESTARIO	P103 DESARROLLO INSTITUCIONAL PARA UN BUEN GOBIERNO
NIVEL DE OBJETIVO	PROPOSITO: P103-F1-P1

2. GENERALES DEL INDICADOR

NOMBRE DEL INDICADOR	DESCRIPCION	TIPO	DIMENSION A MEDIR	MÉTODO DE CÁLCULO	FRECUENCIA DE MEDICIÓN
PROCEDIMIENTOS CREADOS DE ATENCIÓN	P1 MEJORAR LOS PROCEDIMIENTOS DE ATENCIÓN A LA CIUDADANÍA.	DE	Estratégico	PCA=(NÚMERO DE PROCEDIMIENTOS CREADOS)/(NÚMERO DE PROGRAMADOS)*100	ANUAL

3. DESCRIPCIÓN DE LA META

LINEA BASE	META	TIPO	ASCENDENTE	SENTIDO	FECHA DE TÉRMINO
ATENCIÓN ESMERADA A LAS PERSONAS QUE SOLICITAN AUDIENCIA O AYUDAS SOCIALES	100%	PORCENTAJE	ASCENDENTE		31/12/2025

4. LINEA BASE

LINEA BASE	VALOR	FECHA
PCA=(NPC)/(NP)*100	0	30/04/2026
		FECHA TENTATIVA DE PRIMERA MEDICIÓN
		30/04/2025

5. PARÁMETRO DE SEMAFORIZACIÓN

VERDE	AMARILLO	ROJO
60	40	0
100	59.99	39.99

6. CARACTERÍSTICAS DE LAS VARIABLES

NOMBRE (22):	NÚMERO DE PROCEDIMIENTOS CREADOS
MEDIOS DE VERIFICACION (23)	EXPEDIENTES
DESAGREGACIÓN GEOGRÁFICA (24)	MUNICIPAL
MÉTODO DE RECOPLIACIÓN DE DATOS (25)	PADRON DE ATENCIÓN
DESCRIPCIÓN DE LA VARIABLE (26)	SE REFIERE AL NÚMERO TOTAL DE LOS PROCEDIMIENTOS GENERADOS PARA MEJORAR LA ADMINISTRACIÓN
UNIDAD DE MEDIDA (27)	PORCENTAJE
FRECUENCIA (28)	ANUAL

FECHA DE DISPONIBILIDAD DE INFORMACION (29)	CONTINUA
NOMBRE (22):	NÚMERO DE PROCEDIMIENTOS PROGRAMADOS
MEIOS DE VERIFICACION (23)	EXPEDIENTES
DESAGREGACION GEOGRAFICA (24)	MUNICIPAL
MÉTODO DE RECOPIACION DE DATOS (25)	EXPEDIENTES DE LOS PROCEDIMIENTOS
DESCRIPCION DE LA VARIABLE (26)	SE REFIERE AL NÚMERO TOTAL DE LOS PROCEDIMIENTOS PROGRAMADOS PARA DAR CUMPLIMIENTO A LA ADMINISTRACION.
UNIDAD DE MEDIDA (27)	PORCENTAJE
FRECUENCIA (28)	ANUAL
FECHA DE DISPONIBILIDAD DE INFORMACION (29)	CONTINUA

FICHA TÉCNICA

1. GENERALES

ENTIDAD (MUNICIPIO, UPP)	MUNICIPIO DE BRISEÑAS MICHOACAN		
PROGRAMA PRESUPUESTARIO	P103 DESARROLLO INSTITUCIONAL PARA UN BUEN GOBIERNO		
NIVEL DE OBJETIVO	COMPONENTE: P103-F1-P1-C1		

2. GENERALES DEL INDICADOR

NOMBRE DEL INDICADOR	DESCRIPCION	TIPO	DIMENSION A MEDIR	MÉTODO DE CÁLCULO	FRECUCENCIA DE MEDICION
GENERAR EL COBRO DE INGRESOS	C1 REVISAR LA LEY DE INGRESOS Y COBRAR LOS IMPUESTOS Y DERECHOS.	gestión	Eficiencia	$GCI = \frac{\text{INGRESOS COBRADOS AL INICIO DEL SEMESTRAL PERIODO}}{\text{INGRESOS COBRADOS AL FINAL DEL PERIODO}} * 100$	

3. DESCRIPCIÓN DE LA META

LINEA BASE	META	TIPO	SENTIDO	FECHA DE TERMINO
INCREMENTAR LA RECAUDACIÓN DE LOS INGRESOS Y ABATIR EL REZAGO	100%	PORCENTAJE	ASCENDENTE	31/12/2025

4. LINEA BASE

LINEA BASE	VALOR	FECHA
$GCI = \frac{(ICIP)}{(ICFP)} * 100$	0	30/04/2026
		FECHA TENTATIVA DE PRIMERA MEDICIÓN
		30/04/2025

5. PARÁMETRO DE SEMAFORIZACIÓN

VERDE	AMARILLO	ROJO
60	40	0
100	59.99	39.99

6. CARACTERÍSTICAS DE LAS VARIABLES

NOMBRE (22):	INGRESOS COBRADOS AL FINAL DEL PERIODO		
MEIOS DE VERIFICACIÓN (23)	ESTADÍSTICAS PRESUPUESTALES		
DESAGREGACIÓN GEOGRÁFICA (24)	MUNICIPAL		
MÉTODO DE RECOPIACIÓN DE DATOS (25)	MEDIANTE LOS CONTROLES PRESUPUESTALES DEL SISTEMA CONTABLE		
DESCRIPCIÓN DE LA VARIABLE (26)	SE REFIERE AL TOTAL DE INGRESOS COBRADOS AL FINAL DEL PERIODO		
UNIDAD DE MEDIDA (27)	PORCENTAJE		
FRECUCENCIA (28)	SEMESTRAL		
FECHA DE DISPONIBILIDAD DE INFORMACIÓN (29)	CONTINUA		

NOMBRE (22):	INGRESOS COBRADOS AL INICIO DEL PERIODO
MEDIOS DE VERIFICACION (23)	ESTADISTICAS PRESUPUESTALES
DESAGREGACION GEOGRAFICA (24)	MUNICIPAL
METODO DE RECOPIACION DE DATOS (25)	CONTROLES PRESUPUESTALES DEL SISTEMA
DESCRIPCION DE LA VARIABLE (26)	SE REFIERE AL INGRESO OBTENIDO AL INICIAR EL PERIODO
UNIDAD DE MEDIDA (27)	PORCENTAJE
FRECUENCIA (28)	SEMESTRAL
FECHA DE DISPONIBILIDAD DE INFORMACION (29)	CONTINUA

FICHA TÉCNICA

1. GENERALES

ENTIDAD (MUNICIPIO, UPP)	MUNICIPIO DE BRISEÑAS MICHOACÁN		
PROGRAMA PRESUPUESTARIO	P403 DESARROLLO INSTITUCIONAL PARA UN BUEN GOBIERNO		
NIVEL DE OBJETIVO	ACTIVIDAD: P403-F1-P1-C1-A19		

2. GENERALES DEL INDICADOR

NOMBRE DEL INDICADOR	DESCRIPCIÓN	TIPO	DIMENSIÓN A MEDIR	MÉTODO DE CÁLCULO	FRECUENCIA DE MEDICIÓN
INGRESOS GESTIONADOS	A19. GESTIÓN EFICIENTE Y ATENCIÓN CUIDADANA	Gestión	Eficiencia	IG=(INGRESOS GESTIONADOS PERIODO)/(INGRESOS GESTIONADOS AL FINAL DEL PERIODO)*100	INICIO DEL TRIMESTRAL

3. DESCRIPCIÓN DE LA META

LINEA BASE	META	TIPO	SENTIDO	FECHA DE TÉRMINO
GESTIONAR LA MAYOR PARTE DE LOS INGRESOS A CAUSA DE LA ESCASES DE LOS MISMOS	100%	PORCENTAJE	ASCENDENTE	31/12/2025

4. LINEA BASE

LINEA BASE	VALOR	FECHA
IG=(IGRP)/(IGFP)*100	0	30/04/2026
		FECHA TENTATIVA DE PRIMERA MEDICIÓN
		30/04/2025

5. PARÁMETRO DE SEÑALIZACIÓN

VERDE	AMARILLO	ROJO
60	40	0
100	69.99	39.99

6. CARACTERÍSTICAS DE LAS VARIABLES

NOMBRE (22):	INGRESOS GESTIONADOS AL FINAL DEL PERIODO
MEDIOS DE VERIFICACIÓN (23)	EXPEDIENTES PRESUPUESTALES
DESAGREGACIÓN GEOGRÁFICA (24)	MUNICIPAL
MÉTODO DE RECOPIACIÓN DE DATOS (25)	CONTROLES PRESUPUESTALES
DESCRIPCIÓN DE LA VARIABLE (26)	SE REFIERE AL TOTAL DE LOS INGRESOS GESTIONADOS AL FINAL DEL PERIODO EVALUADO
UNIDAD DE MEDIDA (27)	PORCENTAJE
FRECUENCIA (28)	TRIMESTRAL
FECHA DE DISPONIBILIDAD DE INFORMACIÓN (29)	CONTINUA

NOMBRE (22):	INGRESOS GESTIONADOS INICIO DEL PERIODO
MEDIOS DE VERIFICACION (23)	EXPEDIENTES PRESUPUESTALES
DESAGREGACION GEOGRAFICA (24)	MUNICIPAL
MÉTODO DE RECOPIACION DE DATOS (25)	CONTROLES PRESUPUESTALES
DESCRIPCION DE LA VARIABLE (26)	SE REFIERE AL TOTAL DE LOS INGRESOS GESTIONADOS AL FINAL DEL PERIODO
UNIDAD DE MEDIDA (27)	PORCENTAJE
FRECUCENCIA (28)	TRIMESTRAL
FECHA DE DISPONIBILIDAD DE INFORMACION (29)	CONTINUA

algunos datos reportados

de la información

información

datos

FICHA TÉCNICA

1. GENERALES

ENTIDAD (MUNICIPIO, UPP)	MUNICIPIO DE BRISEÑAS MICHOACAN		
PROGRAMA PRESUPUESTARIO	P103 DESARROLLO INSTITUCIONAL PARA UN BUEN GOBIERNO		
NIVEL DE OBJETIVO	ACTIVIDAD: P103-F1-P1-C1-A20		

2. GENERALES DEL INDICADOR

NOMBRE DEL INDICADOR	DESCRIPCION	TIPO	DIMENSION A MEDIR	MÉTODO DE CÁLCULO	FRECUENCIA DE MEDICIÓN
NÚMERO DE PERSONAS BENEFICIARIAS	A20. CONTROL DE SUBSIDIOS Y AYUDAS SOCIALES	Gestión	Eficiencia	NPB=(NÚMERO DE BENEFICIARIAS)/(NÚMERO DE PERSONAS BENEFICIARIAS PROGRAMADAS)*100	PERSONAS TRIMESTRAL

3. DESCRIPCIÓN DE LA META

LINEA BASE	META	TIPO	SENTIDO	FECHA DE TÉRMINO
BENEFICIAR AL MAYOR NÚMERO DE PERSONAS QUE SOLICITAN AYUDAS SOCIALES O SUBSIDIOS	100%	PORCENTAJE	ASCENDENTE	31/12/2025

4. LINEA BASE

LINEA BASE	VALOR	FECHA
NPB=(NPB)/(NPP)*100	0	30/04/2026
		FECHA TENTATIVA DE PRIMERA MEDICIÓN
		30/04/2025

5. PARÁMETRO DE SEMAFORIZACIÓN

VERDE	AMARILLO	ROJO
60	40	0
100	59.99	39.99

6. CARACTERÍSTICAS DE LAS VARIABLES

NOMBRE (22):	NÚMERO DE PERSONAS BENEFICIARIAS
MEDIOS DE VERIFICACION (23)	PADRÓN DE BENEFICIARIOS
DESAGREGACION GEOGRÁFICA (24)	MUNICIPAL
MÉTODO DE RECOPIACION DE DATOS (25)	MEDIANTE LOS PADRONES DE PRESIDENCIA
DESCRIPCION DE LA VARIABLE (26)	SE REFIERE AL TOTAL DE PERSONAS BENEFICIARIAS CON LAS AYUDAS SOCIALES
UNIDAD DE MEDIDA (27)	PORCENTAJE
FRECUENCIA (28)	TRIMESTRAL
FECHA DE DISPONIBILIDAD DE INFORMACION (29)	CONTINUA

NOMBRE (22):	NÚMERO DE PERSONAS BENEFICIARIAS PROGRAMADAS
MEDIOS DE VERIFICACION (23)	PADRÓN DE BENEFICIARIOS
DESAGREGACION GEOGRÁFICA (24)	MUNICIPAL



FICHA TÉCNICA

1. GENERALES						
ENTIDAD (MUNICIPIO, UPP)	MUNICIPIO DE BRISERAS MICHOACAN					
PROGRAMA PRESUPUESTARIO	P103 DESARROLLO INSTITUCIONAL PARA UN BUEN GOBIERNO					
NIVEL DE OBJETIVO	ACTIVIDAD: P103-F1-P1-C1-A21					
2. GENERALES DEL INDICADOR						
NOMBRE DEL INDICADOR	DESCRIPCION	TIPO	DIMENSION A MEDIR	MÉTODO DE CÁLCULO	FRECUENCIA DE MEDICIÓN	
APLICACION DE POLITICAS INTERNAS EN EL A21. MEJORAR LA POLITICA INTERNA ANTE LA SOCIEDAD		Gerencia	Eficiencia	PIM=(NUMERO DE POLITICAS APLICADAS EN EL MUNICIPIO)/(NUMERO DE POLITICAS PROGRAMADAS)*100	TRIMESTRAL	
3. DESCRIPCION DE LA META						
LINEA BASE	META	TIPO	ASCENDENTE	SENTIDO	FECHA DE TERMINO	
SOLUCIONAR LOS PROBLEMAS POLITICOS DEL MUNICIPIO EN UN 100%	100%	ASCENDENTE	ASCENDENTE		31/12/2025	
4. LINEA BASE						
LINEA BASE	VALOR	FECHA				
PIM=(NDAM)/(NPP)*100	0	30/04/2026	FECHA TENTATIVA DE PRIMERA MEDICIÓN			
		30/04/2025				
5. PARAMETRO DE SEÑALIZACION						
VERDE	60	AMARILLO	40	ROJO	0	
	100		59.99		39.99	
6. CARACTERISTICAS DE LAS VARIABLES						
NOMBRE (22):	NÚMERO DE POLITICAS APLICADAS EN EL MUNICIPIO					
MEDIOS DE VERIFICACION (23)	EXPEDIENTES DE POLITICA INTERNA DEL SECRETARIO MUNICIPAL					
DESAGREGACION GEOGRAFICA (24)	MUNICIPAL					
MÉTODO DE RECOPLACION DE DATOS (25)	EXPEDIENTES DE LAS POLITICAS APLICADAS					
DESCRIPCION DE LA VARIABLE (26)	SE REFIERE AL TOTAL DE POLITICAS QUE SE APLICARON EN EL MUNICIPIO					
UNIDAD DE MEDIDA (27)	PORCENTAJE					
FRECUENCIA (28)	TRIMESTRAL					
FECHA DE DISPONIBILIDAD DE INFORMACION (29)	CONTINUA					
NOMBRE (22):	NÚMERO DE POLITICAS PROGRAMADAS					

MEDIOS DE VERIFICACION (23)	EXPEDIENTES DE POLITICA INTERNA DEL SECRETARIO
DESAGREGACION GEOGRAFICA (24)	MUNICIPAL
METODO DE RECOPIACION DE DATOS (25)	EXPEDIENTES DE LOS PROGRAMAS
DESCRIPCION DE LA VARIABLE (26)	SE REFIERE AL NUMERO DE POLITICAS PROGRAMADAS PARA SER APLICADAS
UNIDAD DE MEDIDA (27)	PORCENTAJE
FRECUENCIA (28)	TRIMESTRAL
FECHA DE DISPONIBILIDAD DE INFORMACION (29)	CONTINUA

### FICHA TÉCNICA

#### 1. GENERALES

ENTIDAD (MUNICIPIO, UPP)	MUNICIPIO DE BRISEÑAS MICHOACAN
PROGRAMA PRESUPUESTARIO	P103 DESARROLLO INSTITUCIONAL PARA UN BUEN GOBIERNO
NIVEL DE OBJETIVO	ACTIVIDAD: P103-F1-P1-C1-A22

#### 2. GENERALES DEL INDICADOR

NOMBRE DEL INDICADOR	DESCRIPCION	TIPO	DIMENSION A MEDIR	MÉTODO DE CÁLCULO	FRECUENCIA DE MEDICIÓN
COMISIONES REALIZADAS POR LOS REGIDORES	A22. CONDUCCIÓN EFICIENTE DE LAS COMISIONES DE REGIDORES.	Gestión	Eficiencia	CRR=(COMISIONES REALIZADAS)/(COMISIONES PROGRAMADAS)*100	TRIMESTRAL

#### 3. DESCRIPCION DE LA META

LINEA BASE	META	TIPO	SENTIDO	FECHA DE TERMINO
LLEVAR A CABO TODAS Y CADA UNA DE LAS COMISIONES ASIGNADAS A LOS REGIDORES	100%	PORCENTAJE	ASCENDENTE	31/12/2025

#### 4. LINEA BASE

LINEA BASE	VALOR	FECHA
CRR=(Cn)/(CP)*100	0	30/04/2026
		FECHA TENTATIVA DE PRIMERA MEDICIÓN
		30/04/2025

#### 5. PARÁMETRO DE SEMAFORIZACION

VERDE	AMARILLO	ROJO
60	40	0
100	59.99	39.99

#### 6. CARACTERÍSTICAS DE LAS VARIABLES

NOMBRE (22):	COMISIONES PROGRAMADAS
MEDIOS DE VERIFICACION (23)	INFORMES DE LOS REGIDORES
DESAGREGACION GEOGRAFICA (24)	MUNICIPAL
MÉTODO DE RECOPIACION DE DATOS (25)	EXPEDIENTES DE LOS REGIDORES
DESCRIPCION DE LA VARIABLE (26)	SE REFIERE AL TOTAL DE LAS COMISIONES PROGRAMADAS A REALIZAR POR LOS REGIDORES
UNIDAD DE MEDIDA (27)	PORCENTAJE
FRECUENCIA (28)	TRIMESTRAL
FECHA DE DISPONIBILIDAD DE INFORMACION (29)	CONTINUA



FICHA TÉCNICA

1. GENERALES

ENTIDAD (MUNICIPIO, UPP)	MUNICIPIO DE BRISEÑAS MICHOACAN
PROGRAMA PRESUPUESTARIO	P103 DESARROLLO INSTITUCIONAL PARA UN BUEN GOBIERNO
NIVEL DE OBJETIVO	PROPOSITO: P103-F1-P2

2. GENERALES DEL INDICADOR

NOMBRE DEL INDICADOR	DESCRIPCION	TIPO	DIMENSION A MEDIR	MÉTODO DE CÁLCULO	FRECUENCIA DE MEDICIÓN
RENDIR CUENTAS DE FORMA OPORTUNA	P2 CUMPLIR CON LA RENDICIÓN DE CUENTAS	Gestión	Eficiencia	ROFO=CUENTAS ENTREGADAS/(CUENTAS PROGRAMADAS)*100	ANUAL
	<i>2017-2018</i>				

3. DESCRIPCIÓN DE LA META

LINEA BASE	META	TIPO	SENTIDO	FECHA DE TERMINO
CUMPLIR CON LA RENDICIÓN DE CUENTAS, 100% TRANSPARENCIA Y SEVAC		PORCENTAJE	ASCENDENTE	31/12/2025

4. LINEA BASE

LINEA BASE	VALOR	FECHA
ROFO=(CE)/(CP)*100	0	30/04/2026
		FECHA TENTATIVA DE PRIMERA MEDICIÓN
		30/04/2025

5. PARÁMETRO DE SEMAFORIZACIÓN

VERDE	AMARILLO	ROJO
60	40	0
100	59.99	39.99

6. CARACTERÍSTICAS DE LAS VARIABLES

NOMBRE (22):	CUENTAS ENTREGADAS
MEDIOS DE VERIFICACION (23)	EXPEDIENTES DE LAS CUENTAS ENTREGADAS
DESAGREGACIÓN GEOGRÁFICA (24)	MUNICIPAL
MÉTODO DE RECOPLIACIÓN DE DATOS (25)	EXPEDIENTES DE LAS CUENTAS
DESCRIPCIÓN DE LA VARIABLE (26)	SE REFIERE A LA CANTIDAD DE CUENTAS ENTREGADAS
UNIDAD DE MEDIDA (27)	PORCENTAJE
FRECUENCIA (28)	ANUAL
FECHA DE DISPONIBILIDAD DE INFORMACION (29)	CONTINUA

NOMBRE (22): CUENTAS PROGRAMADAS

MEDIOS DE VERIFICACION (23) EXPEDIENTES DE LAS CUENTAS ENTREGADAS

DESAGREGACIÓN GEOGRÁFICA (24) MUNICIPAL

MÉTODO DE RECOPLIACIÓN DE DATOS (25) EXPEDIENTES DE LAS CUENTAS E INFORMES TRIMESTRALES

DESCRIPCIÓN DE LA VARIABLE (26)	SE REFIERE AL NUMERO TOTAL DE LAS CUENTAS PROGRAMADAS A ENTREGAR
UNIDAD DE MEDIDA (27)	PORCENTAJE
FRECUENCIA (28)	ANUAL
FECHA DE DISPONIBILIDAD DE INFORMACION (29)	CONTINUA

FICHA TÉCNICA

1. GENERALES						
ENTIDAD (MUNICIPIO, UPE)		MUNICIPIO DE BRISÉNAS MICHOACÁN				
PROGRAMA PRESUPUESTARIO		P103 DESARROLLO INSTITUCIONAL PARA UN BUEN GOBIERNO				
NIVEL DE OBJETIVO		COMPONENTE: P103-E1-P2-C1				
2. GENERALES DEL INDICADOR						
NOMBRE DEL INDICADOR	DESCRIPCIÓN	TIPO	DIMENSIÓN A MEDIR	MÉTODO DE CÁLCULO	FRECUENCIA DE MEDICIÓN	
TRANSPARENCIA DE LA CUENTA PÚBLICA	C3 CUMPLIR CON TODOS LOS ENTES PÚBLICOS EN RELACIÓN A LA TRANSPARENCIA	Gestión	Eficiencia	TCP=(PORCENTAJE DE TRANSPARENCIA AL INICIO DEL PERIODO)/(PORCENTAJE DE TRANSPARENCIA AL FINAL DEL PERIODO)*100	AL SEMESTRAL	
3. DESCRIPCIÓN DE LA META						
LÍNEA BASE	META	TIPO	SENTIDO	FECHA DE TÉRMINO		
DAR CUMPLIMIENTO CON LA TRANSPARENCIA DE LA INFORMACIÓN	100%	PORCENTAJE	ASCENDENTE	31/12/2025		
4. LÍNEA BASE						
LÍNEA BASE	VALOR	FECHA				
TCP=(PTIP)/PTFP*100	0	30/04/2026				
		FECHA TENTATIVA DE PRIMERA MEDICIÓN				
		30/04/2025				
5. PARÁMETRO DE SEMANTORIZACIÓN						
	VERDE	AMARILLO	ROJO			
	60	40	0			
	100	59.99	39.99			
6. CARACTERÍSTICAS DE LAS VARIABLES						
NOMBRE (Z2)	PORCENTAJE DE TRANSPARENCIA AL FINAL DEL PERIODO					
MEDIOS DE VERIFICACIÓN (Z3)	PORTAL DE TRANSPARENCIA DEL MUNICIPIO					
DESAGREGACIÓN GEOGRÁFICA (Z4)	MUNICIPAL					
MÉTODO DE RECOPLACIÓN DE DATOS (Z5)	PAGINA DEL MUNICIPIO					
DESCRIPCIÓN DE LA VARIABLE (Z6)	SE REFIERE AL TOTAL DEL PORCENTAJE DE TRANSPARENCIA AL FINAL DEL PERIODO					
UNIDAD DE MEDIDA (Z7)	PORCENTAJE					
FRECUENCIA (Z8)	SEMESTRAL					
FECHA DE DISPONIBILIDAD DE INFORMACIÓN (Z9)	CONTINUA					
NOMBRE (Z2)	PORCENTAJE DE TRANSPARENCIA AL INICIO DEL PERIODO					
MEDIOS DE VERIFICACIÓN (Z3)	PORTAL DE TRANSPARENCIA DEL MUNICIPIO					
DESAGREGACIÓN GEOGRÁFICA (Z4)	MUNICIPAL					
MÉTODO DE RECOPLACIÓN DE DATOS (Z5)	MEDIANTE LA PAGINA DEL MUNICIPIO					

DESCRIPCION DE LA VARIABLE (26)	SE REFIERE AL PORCENTAJE TOTAL DE TRANSPARENCIA AL INICIO DEL PERIODO
UNIDAD DE MEDIDA (27)	PORCENTAJE
FRECUENCIA (28)	SEMESTRAL
FECHA DE DISPONIBILIDAD DE INFORMACION (29)	CONTINUA

1.000.000,00

1.000.000,00

FICHA TÉCNICA

1. GENERALES

ENTIDAD (MUNICIPIO, UPP)	MUNICIPIO DE BRISEÑAS MICHOACAN
PROGRAMA PRESUPUESTARIO	P103 DESARROLLO INSTITUCIONAL PARA UN BUEN GOBIERNO
NIVEL DE OBJETIVO	ACTIVIDAD: P103-F1-P2-C1-A23

2. GENERALES DEL INDICADOR

NOMBRE DEL INDICADOR	DESCRIPCION	TIPO	DIMENSION A MEDIR	MÉTODO DE CÁLCULO	FRECUENCIA DE MEDICIÓN
RECAUDACIÓN DEL PERIODO	A23. RECAUDACIÓN, CONTROL DEL GASTO Y RENDICIÓN DE CUENTAS	Y Gestión	Eficiencia	$RP = \frac{\text{INGRESOS RECAUDADOS EN EL PERIODO}}{\text{INGRESO RECAUDADO AL FINAL DEL PERIODO}} * 100$	TRIMESTRAL

3. DESCRIPCIÓN DE LA META

LINEA BASE	META	TIPO	SENTIDO	FECHA DE TERMINO
AUMENTAR LA RECAUDACIÓN DE LOS INGRESOS Y ABATIR EL REZAGO SOCIAL	100%	PORCENTAJE	ASCENDENTE	31/12/2025

4. LINEA BASE

LINEA BASE	VALOR	FECHA
$RP = \frac{IRP}{IRP} * 100$	0	30/04/2026
		FECHA TENTATIVA DE PRIMERA MEDICIÓN
		30/04/2025

5. PARÁMETRO DE SEMAFORIZACIÓN

VERDE	AMARILLO	ROJO
60	40	0
100	59.99	39.99

6. CARACTERÍSTICAS DE LAS VARIABLES

NOMBRE (22):	INGRESO RECAUDADO AL FINAL DEL PERIODO
MEDIOS DE VERIFICACION (23)	CONTROLES PRESUPUESTALES
DESAGREGACION GEOGRAFICA (24)	MUNICIPAL
MÉTODO DE RECOPIACION DE DATOS (25)	CONTROLES PRESUPUESTALES
DESCRIPCION DE LA VARIABLE (26)	SE REFIERE AL TOTAL DEL RECURSO RECAUDADO AL FINAL DEL PERIODO DE EVALUACIÓN
UNIDAD DE MEDIDA (27)	PORCENTAJE
FRECUENCIA (28)	TRIMESTRAL
FECHA DE DISPONIBILIDAD DE INFORMACION (29)	CONTINUA
NOMBRE (22):	INGRESOS RECAUDADOS EN EL PERIODO
MEDIOS DE VERIFICACION (23)	CONTROLES PRESUPUESTALES
DESAGREGACION GEOGRAFICA (24)	MUNICIPAL
MÉTODO DE RECOPIACION DE DATOS (25)	CONTROLES PRESUPUESTALES

DESCRIPCION DE LA VARIABLE (26)	SE REFERE A LOS INGRESOS RECAUDADOS DURANTE EL PERIODO DE EVALUACION
UNIDAD DE MEDIDA (27)	PORCENTAJE
FRECUENCIA (28)	TRIMESTRAL
FECHA DE DISPONIBILIDAD DE INFORMACION (29)	CONTINUA

11 de mayo de 2011

11 de mayo de 2011

FICHA TÉCNICA

1. GENERALES						
ENTIDAD (MUNICIPIO, UPE)		MUNICIPIO DE BRISERAS MICHOACAN				
PROGRAMA PRESUPUESTARIO		P103 DESARROLLO INSTITUCIONAL PARA UN BUEN GOBIERNO				
NIVEL DE OBJETIVO		PROPOSITO: P103-F1-P3				
2. GENERALES DEL INDICADOR						
NOMBRE DEL INDICADOR	DESCRIPCION	TIPO	DIMENSION A MEDIR	MÉTODO DE CÁLCULO	FRECUENCIA DE MEDICION	
AUDITORIAS A REALIZAR	P3 EXIGIR EFICIENTES AUDITORIAS INTERNAS	Estratégico	Eficacia	AR=(NUMERO DE AUDITORIAS ANUAL REALIZADAS)/(AUDITORIAS PROGRAMADAS)*100		
3. DESCRIPCION DE LA META						
LÍNEA BASE	META	TIPO	SENTIDO	FECHA DE TERMINO		
EJECUTAR LAS AUDITORIAS PROGRAMADAS	INTERNAS 100%	PORCENTAJE	ASCENDENTE	31/12/2025		
4. LÍNEA BASE						
LÍNEA BASE	VALOR	FECHA				
AR=(NAR)/(AP)*100	0	30/04/2026	FECHA TENTATIVA DE PRIMERA MEDICION			
		30/04/2025				
5. PARÁMETRO DE SEMAFORIZACION						
VERDE	AMARILLO	ROJO				
60	40	0				
100	59.99	39.99				
6. CARACTERÍSTICAS DE LAS VARIABLES						
NOMBRE (22):	AUDITORIAS PROGRAMADAS					
MEDIOS DE VERIFICACION (23)	EXPEDIENTES DE AUDITORIAS					
DESAGREGACION GEOGRAFICA (24)	MUNICIPAL					
MÉTODO DE RECOPIACION DE DATOS (25)	EXPEDIENTES DE AUDITORIA					
DESCRIPCION DE LA VARIABLE (26)	SE REFIERE AL TOTAL DE LAS AUDITORIAS INTERNAS A REALIZAR					
UNIDAD DE MEDIDA (27)	PORCENTAJE					
FRECUENCIA (28)	ANUAL					
FECHA DE DISPONIBILIDAD DE INFORMACION (29)	CONTINUA					
NOMBRE (22):	NÚMERO DE AUDITORIAS REALIZADAS					

MEDIOS DE VERIFICACION (23)	EXPEDIENTES DE AUDITORIAS
DESAGREGACION GEOGRAFICA (24)	MUNICIPAL
METODO DE RECOPLACION DE DATOS (25)	EXPEDIENTES DE REVISIONES
DESCRIPCION DE LA VARIABLE (26)	SE REFIERE AL TOTAL DE AUDITORIAS REALIZADAS DURANTE EL PERODO
UNIDAD DE MEDIDA (27)	PORCENTAJE
FRECUENCIA (28)	ANUAL
FECHA DE DISPONIBILIDAD DE INFORMACION (29)	CONTINUA

SE REFIERE AL TOTAL DE AUDITORIAS REALIZADAS DURANTE EL PERODO

CONTINUA

000000

FICHA TÉCNICA

1. GENERALES

ENTIDAD (MUNICIPIO, UPP)	MUNICIPIO DE BRISERAS MICHOACAN
PROGRAMA PRESUPUESTARIO	P103 DESARROLLO INSTITUCIONAL PARA UN BUEN GOBIERNO
NIVEL DE OBJETIVO	COMPONENTE: P103-F1-P3-C1

2. GENERALES DEL INDICADOR

NOMBRE DEL INDICADOR	DESCRIPCION	TIPO	DIMENSION A MEDIR	MÉTODO DE CÁLCULO	FRECUENCIA DE MEDICIÓN
IMPLEMENTAR CONTROL INTERNO	C1 EFICIENTAR EL CONTROL INTERNO DE LA Gestión		Eficiencia	ICI=(PROCEDIMIENTOS IMPLEMENTADOS)/(PROCEDIMIENTOS PROGRAMADOS)*100	SEMESTRAL

3. DESCRIPCIÓN DE LA META

LINEA BASE	META	PORCENTAJE	TIPO	ASCENDENTE	SENTIDO	FECHA DE TERMINO
IMPLEMENTAR MEDIDAS DE CONTROL INTERNO PARA EFECTOS DE ADMINISTRAR LOS RECURSOS DE FORMA EFICIENTE	100%					31/12/2025

4. LINEA BASE

LINEA BASE	VALOR	FECHA
ICI=(P)/(PP)*100	0	30/04/2026
		FECHA TENTATIVA DE PRIMERA MEDICIÓN
		30/04/2025

5. PARÁMETRO DE SEMAFORIZACIÓN

VERDE	AMARILLO	ROJO
60	40	0
100	59.99	39.99

6. CARACTERÍSTICAS DE LAS VARIABLES

NOMBRE (22):	PROCEDIMIENTOS IMPLEMENTADOS
MEDIOS DE VERIFICACION (23)	EXPEDIENTES DE CONTALORIA
DESAGREGACION GEOGRAFICA (24)	MUNICIPAL
MÉTODO DE RECOPLIACION DE DATOS (25)	EXPEDIENTES DE LOS CONTROLES INTERNOS DE CONTALORIA
DESCRIPCION DE LA VARIABLE (26)	SE REFIERE A LA IMPLEMENTACION DE POLITICAS, LINEAMIENTOS Y NORMATIVIDAD
UNIDAD DE MEDIDA (27)	PORCENTAJE

FRECUENCIA (28)	SEMESTRAL
FECHA DE DISPONIBILIDAD DE INFORMACION (29)	CONTINUA
NOMBRE (22):	PROCEDIMIENTOS PROGRAMADOS
MEDIOS DE VERIFICACION (23)	EXPEDIENTES DE CONTROLORIA
DESAGREGACION GEOGRAFICA (24)	MUNICIPAL
METODO DE RECOPLACION DE DATOS (25)	EXPEDIENTES DE CONTROLORIA
DESCRIPCION DE LA VARIABLE (26)	SE REFIERE AL TOTAL DE PROCEDIMIENTOS A IMPLEMENTAR PROGRAMADOS
UNIDAD DE MEDIDA (27)	PORCENTAJE
FRECUENCIA (28)	SEMESTRAL
FECHA DE DISPONIBILIDAD DE INFORMACION (29)	CONTINUA

19100000

FICHA TÉCNICA

1. GENERALES

ENTIDAD (MUNICIPIO, UPP)	MUNICIPIO DE BRISERAS MICHOACAN		
PROGRAMA PRESUPUESTARIO	P103 DESARROLLO INSTITUCIONAL PARA UN BUEN GOBIERNO		
NIVEL DE OBJETIVO	ACTIVIDAD: P103-F1-P3-C1-A24		

2. GENERALES DEL INDICADOR

NOMBRE DEL INDICADOR	DESCRIPCION	TIPO	DIMENSION A MEDIR	MÉTODO DE CÁLCULO	FRECUENCIA DE MEDICIÓN
REVISIÓN DE LA HACIENDA PÚBLICA	A24. CONTROL PATRIMONIAL Y REVISIÓN DE LA GESTIÓN HACIENDA MUNICIPAL		Eficiencia	RHP=(REVISIONES REALIZADAS)/(REVISIONES PROGRAMADAS)*100	TRIMESTRAL

3. DESCRIPCIÓN DE LA META

LINEA BASE	META	TIPO	SENTIDO	FECHA DE TÉRMINO
REVISAR LA CUENTA PÚBLICA COMO LO ESTABLECE LA LEY ORGANICA MUNICIPAL POR PARTE DE SINDICATURA	100%	PORCENTAJE	ASCENDENTE	31/12/2025

4. LINEA BASE

LINEA BASE	VALOR	FECHA
RHP=(RRI)/(RP)*100	0	30/04/2026
		FECHA TENTATIVA DE PRIMERA MEDICIÓN
		30/04/2025

5. PARÁMETRO DE SEÑALIZACIÓN

VERDE	AMARILLO	ROJO
60	40	0
100	59.99	39.99

6. CARACTERÍSTICAS DE LAS VARIABLES

NOMBRE (22):	REVISIONES PROGRAMADAS
MEIOS DE VERIFICACION (23)	EXPEDIENTES DE REVISIONES INTERNAS PRACTICADAS.
DESAGREGACION GEOGRAFICA (24)	MUNICIPAL
MÉTODO DE RECOPIACION DE DATOS (25)	EXPEDIENTES DE LAS REVISIONES
DESCRIPCION DE LA VARIABLE (26)	SE REFIERE AL TOTAL DE REVISIONES QUE SE P PROGRAMARON A REALIZAR
UNIDAD DE MEDIDA (27)	PORCENTAJE
FRECUENCIA (28)	TRIMESTRAL
FECHA DE DISPONIBILIDAD DE INFORMACION (29)	CONTINUA

NOMBRE (22):

REVISIONES REALIZADAS
-----------------------

MEIOS DE VERIFICACION (23)	EXPEDIENTES DE REVISIONES INTERNAS PRACTICADAS.
----------------------------	---

DESAGREGACION GEOGRAFICA (24)	MUNICIPAL
-------------------------------	-----------



**FICHA TÉCNICA**

**1. GENERALES**

ENTIDAD (MUNICIPIO, UPP)	MUNICIPIO DE BRISEÑAS MICHOACAN		
PROGRAMA PRESUPUESTARIO	P103 DESARROLLO INSTITUCIONAL PARA UN BUEN GOBIERNO		
NIVEL DE OBJETIVO	ACTIVIDAD: P103-F1-P3-C1-A2B		

**2. GENERALES DEL INDICADOR**

NOMBRE DEL INDICADOR	DESCRIPCIÓN	TIPO	DIMENSIÓN A MEDIR	MÉTODO DE CÁLCULO	FRECUENCIA DE MEDICIÓN
ESTABLECIMIENTO DE CONTROL INTERNO	ASE. FISCALIZACIÓN INTERNA ESTABLECIMIENTO DE CONTROL INTERNO	Y Gestión	Eficiencia	Eci=(PPA)/(PP)*100	TRIMESTRAL

**3. DESCRIPCIÓN DE LA META**

LINEA BASE	LINEA BASE	MECANISMOS DE CONTROL INTERNO	META	TIPO	ASCENDENTE	SENTIDO	FECHA DE TÉRMINO
	VERDE		100%	PORCENTAJE			31/12/2025
	AMARILLO						
	ROJO						

**4. LINEA BASE**

VALOR	FECHA
0	30/04/2025
0	FECHA TENTATIVA DE PRIMERA MEDICIÓN
0	30/04/2025

**5. PARAMETRO DE SEMAORIZACION**

VERDE	AMARILLO	ROJO
60	40	0
100	59.99	39.99

**6. CARACTERÍSTICAS DE LAS VARIABLES**

NOMBRE (22):	PROCEDIMIENTOS APLICADOS
MEDIOS DE VERIFICACION (23):	EXPEDIENTES DEL CONTROL INTERNO DE CONTRALORIA
DESAGREGACION GEOGRAFICA (24):	MUNICIPAL
MÉTODO DE RECOPLACION DE DATOS (25):	EXPEDIENTES DEL AREA CORRESPONDIENTE
DESCRIPCION DE LA VARIABLE (26):	SE REFIERE A LOS PROCEDIMIENTOS DE CONTROL INTERNO IMPLEMENTADOS
UNIDAD DE MEDIDA (27):	PORCENTAJE
FRECUENCIA (28):	TRIMESTRAL
FECHA DE DISPONIBILIDAD DE INFORMACION (29):	CONTINUA

**NOMBRE (22):**

PROCEDIMIENTOS PROGRAMADOS

MEDIOS DE VERIFICACION (23) EXPEDIENTES DEL CONTROL INTERNO DE CONTRALORIA

DESAGREGACIÓN GEOGRÁFICA (24)	MUNICIPAL
MÉTODO DE RECOPIACIÓN DE DATOS (25)	EXPEDIENTES DEL ÁREA CORRESPONDIENTE
DESCRIPCIÓN DE LA VARIABLE (26)	SE REFIERE AL TOTAL DE PROCEDIMIENTOS PROGRAMADOS A DAR CUMPLIMIENTO
UNIDAD DE MEDIDA (27)	PORCENTAJE
FRECUENCIA (28)	TRIMESTRAL
FECHA DE DISPONIBILIDAD DE INFORMACIÓN (29)	CONTINUA

El presente informe se refiere a los datos de los expedientes del área correspondiente.

El presente informe se refiere a los datos de los expedientes del área correspondiente.

El presente informe se refiere a los datos de los expedientes del área correspondiente.

FICHA TÉCNICA

1. GENERALES

ENTIDAD (MUNICIPIO, UPP)	MUNICIPIO DE BRISEÑAS MICHOACAN
PROGRAMA PRESUPUESTARIO	P403 DESARROLLO INSTITUCIONAL PARA UN BUEN GOBIERNO
NIVEL DE OBJETIVO	PROPOSITO: P403-F1-P4

2. GENERALES DEL INDICADOR

NOMBRE DEL INDICADOR	DESCRIPCION	TIPO	DIMENSION A MEDIR	MÉTODO DE CÁLCULO	FRECUENCIA DE MEDICIÓN
PROGRAMA DE SEGURIDAD PÚBLICA	P4 EFICIENTAR E IMPELENTAR LOS PROGRAMAS DE SEGURIDAD	Estratégico	Eficacia	$PSP = \frac{\text{PORCENTAJE DE DELITOS AL INICIO DEL ANUAL PERIODO}}{\text{PORCENTAJE DE DELITOS AL FINAL DEL PERIODO}} * 100$	

3. DESCRIPCIÓN DE LA META

LINEA BASE	META	TIPO	SENTIDO	FECHA DE TERMINO
ESTABLECER UN PROGRAMA DE SEGURIDAD PÚBLICA PARA LA DISMINUCIÓN DEL DELITO	100%	PORCENTAJE	ASCENDENTE	31/12/2025

4. LINEA BASE

LINEA BASE	VALOR	FECHA
PSP=(PDIPI)/(DPP)*100	0	30/04/2026
		FECHA TENTATIVA DE PRIMERA MEDICIÓN
		30/04/2025

5. PARÁMETRO DE SEMAFORIZACIÓN

VERDE	AMARILLO	ROJO
60	40	0
100	59.99	39.99

6. CARACTERÍSTICAS DE LAS VARIABLES

NOMBRE (22):	PORCENTAJE DE DELITOS AL FINAL DEL PERIODO
MEDIOS DE VERIFICACION (23)	PARTES DE SEGURIDAD PÚBLICA
DESAGREGACION GEOGRAFICA (24)	MUNICIPAL
MÉTODO DE RECOPIACION DE DATOS (25)	PARTES DE SEGURIDAD PÚBLICA
DESCRIPCION DE LA VARIABLE (26)	SE REFIERE AL NUMERO DE DELITOS AL FINAL DEL PERIODO
UNIDAD DE MEDIDA (27)	PORCENTAJE
FRECUENCIA (28)	ANUAL
FECHA DE DISPONIBILIDAD DE INFORMACION (29)	CONTINUA
NOMBRE (22):	PORCENTAJE DE DELITOS AL INICIO DEL PERIODO
MEDIOS DE VERIFICACION (23)	PARTES DE SEGURIDAD PÚBLICA
DESAGREGACION GEOGRAFICA (24)	MUNICIPAL
MÉTODO DE RECOPIACION DE DATOS (25)	EXPEDIENTES DE PARTES DE SEGURIDAD PÚBLICA

DESCRIPCIÓN DE LA VARIABLE (26)	SE REFIERE A MEDIR LA BAJA DE LOS DELITOS EN RELACIÓN AL INICIO DEL PERIODO
UNIDAD DE MEDIDA (27)	PORCENTAJE
FRECUENCIA (28)	ANUAL
FECHA DE DISPONIBILIDAD DE INFORMACION (29)	CONTINUA

REGIÓN DE VALPARAISO  
 MUNICIPIO DE VALPARAISO  
 REGIÓN DE VALPARAISO

REGIÓN DE VALPARAISO  
 MUNICIPIO DE VALPARAISO  
 REGIÓN DE VALPARAISO

REGIÓN DE VALPARAISO  
 MUNICIPIO DE VALPARAISO  
 REGIÓN DE VALPARAISO

REGIÓN DE VALPARAISO  
 MUNICIPIO DE VALPARAISO  
 REGIÓN DE VALPARAISO

REGIÓN DE VALPARAISO  
 MUNICIPIO DE VALPARAISO  
 REGIÓN DE VALPARAISO

REGIÓN DE VALPARAISO  
 MUNICIPIO DE VALPARAISO  
 REGIÓN DE VALPARAISO

REGIÓN DE VALPARAISO  
 MUNICIPIO DE VALPARAISO  
 REGIÓN DE VALPARAISO

**FICHA TÉCNICA**

**1. GENERALES**

ENTIDAD (MUNICIPIO, UPP)	MUNICIPIO DE BRISEÑAS MICHOACAN		
PROGRAMA PRESUPUESTARIO	P103 DESARROLLO INSTITUCIONAL PARA UN BUEN GOBIERNO		
NIVEL DE OBJETIVO	COMPONENTE: P103-F1-P4-C1		

**2. GENERALES DEL INDICADOR**

NOMBRE DEL INDICADOR	DESCRIPCION	TIPO	DIMENSION A MEDIR	MÉTODO DE CÁLCULO	FRECUENCIA DE MEDICIÓN
DISMINUCIÓN DE DELTOS	C1 EXIGIR LA PARTICIPACION DE SEGURIDAD PÚBLICA, PARA DISMINUIR LOS DELTOS	Gestión	Eficiencia	DD=(NÚMERO DE DELTOS AL INICIO DEL SEMESTRAL PERIODO)/(NÚMERO DE DELTOS AL FINAL DEL PERIODO)*100	

**3. DESCRIPCIÓN DE LA META**

LINEA BASE	META	TIPO	SENTIDO	FECHA DE TERMINO
DISMINUIR LOS DELTOS MEDIANTE PROGRAMAS DE PREVENCIÓN	100%	PORCENTAJE	DESCENDENTE	31/12/2025

**4. LINEA BASE**

LINEA BASE	VALOR	FECHA
DD=(NDIP)/(NDFP)*100	0	30/04/2026
		FECHA TENTATIVA DE PRIMERA MEDICIÓN
		30/04/2025

**5. PARÁMETRO DE SEMAFORIZACIÓN**

VERDE	AMARILLO	ROJO
60	40	0
100	59.99	39.99

**6. CARACTERÍSTICAS DE LAS VARIABLES**

NOMBRE (22):	NÚMERO DE DELTOS AL FINAL DEL PERIODO
MEDIOS DE VERIFICACION (23)	ESTADÍSTICAS Y PARTES DE SEGURIDAD PÚBLICA
DESAGREGACIÓN GEOGRÁFICA (24)	MUNICIPAL
MÉTODO DE RECOPLIACIÓN DE DATOS (25)	EXPEDIENTES DE SEGURIDAD PÚBLICA
DESCRIPCIÓN DE LA VARIABLE (26)	SE REFIERE AL NÚMERO DE DELTOS AL FINAL DEL PERIODO PARA EFECTOS DE LA DISMINUCIÓN
UNIDAD DE MEDIDA (27)	PORCENTAJE
FRECUENCIA (28)	SEMESTRAL
FECHA DE DISPONIBILIDAD DE INFORMACION (29)	CONTINUA

NOMBRE (22):	NÚMERO DE DELTOS AL INICIO DEL PERIODO
MEDIOS DE VERIFICACION (23)	ESTADÍSTICAS Y PARTES DE SEGURIDAD PÚBLICA
DESAGREGACIÓN GEOGRÁFICA (24)	MUNICIPAL
MÉTODO DE RECOPLIACIÓN DE DATOS (25)	EXPEDIENTES DE SEGURIDAD PÚBLICA

DESCRIPCIÓN DE LA VARIABLE (26)	MEDICIÓN DE LOS DELITOS AL INICIO DEL PERIODO
UNIDAD DE MEDIDA (27)	PORCENTAJE
FRECUENCIA (28)	SEMESTRAL
FECHA DE DISPONIBILIDAD DE INFORMACION (29)	CONTINUA

Medición de delitos al inicio del periodo

Medición

Medición

Medición de delitos al inicio del periodo

Medición

Medición

M.B. - Medición de delitos al inicio del periodo

Medición

Medición

Medición de delitos al inicio del periodo

Medición

Medición de delitos al inicio del periodo

FICHA TÉCNICA

1. GENERALES

ENTIDAD (MUNICIPIO, UPP)	MUNICIPIO DE BRISENAS MICHOACAN		
PROGRAMA PRESUPUESTARIO	P103 DESARROLLO INSTITUCIONAL PARA UN BUEN GOBIERNO		
NIVEL DE OBJETIVO	ACTIVIDAD: P103-F1-P4-C1-A28		

2. GENERALES DEL INDICADOR

NOMBRE DEL INDICADOR	DESCRIPCION	TIPO	DIMENSION A MEDIR	MÉTODO DE CALCULO	FRECUENCIA DE MEDICION
PORCENTAJE DE CONFIANZA EN LA CIUDADANIA	A26. COMBATE AL DELITO Y CONFIANZA EN LA CIUDADANIA	GENERAL	Eficiencia	PCC=(PORCENTAJE DE CONFIANZA AL INICIO DEL PERIODO)/(PORCENTAJE DE CONFIANZA AL FINAL DEL PERIODO)*100	TRIMESTRAL

3. DESCRIPCION DE LA META

LINEA BASE	META	TIPO	SENTIDO	FECHA DE TERMINO
ALCANZAR EL 100% DE LA CONFIANZA DE LA CIUDADANIA EN FUNCION A LA DISMINUCION DEL DELITO	100%	ASCENDENTE	ASCENDENTE	31/12/2025

4. LINEABASE

LINEABASE	VALOR	FECHA
PCC=(PCHP)/(PCFP)*100	0	30/04/2026
		FECHA TENTATIVA DE PRIMERA MEDICION
		30/04/2025

5. PARAMETRO DE SEMAFORIZACION

VERDE	AMARILLO	ROJO
60	40	0
100	59.99	39.99

6. CARACTERISTICAS DE LAS VARIABLES

NOMBRE (22):	PORCENTAJE DE CONFIANZA AL FINAL DEL PERIODO
MEDIOS DE VERIFICACION (23)	EXPEDIENTES DE SEGURIDAD PUBLICA
DESAGREGACION GEOGRAFICA (24)	MUNICIPAL
MÉTODO DE RECOPLACIÓN DE DATOS (25)	EXPEDIENTES DE SEGURIDAD PUBLICA
DESCRIPCION DE LA VARIABLE (26)	SE REFIERE AL GRADO DE CONFIANZA DE LA CIUDADANIA AL FINAL DEL PERIODO
UNIDAD DE MEDIDA (27)	PORCENTAJE
FRECUENCIA (28)	TRIMESTRAL
FECHA DE DISPONIBILIDAD DE INFORMACION (29)	CONTINUA

NOMBRE (22):	PORCENTAJE DE CONFIANZA AL INICIO DEL PERIODO
MEDIOS DE VERIFICACION (23)	EXPEDIENTES DE SEGURIDAD PUBLICA
DESAGREGACION GEOGRAFICA (24)	MUNICIPAL

METODO DE RECOPLIACION DE DATOS (26)	EXPERIENTES DE ENCUESTAS
DESCRIPCION DE LA VARIABLE (26)	SE REFIERE AL PORCENTAJE DE LA CONFIANZA DE LA CIUDADANIA EN LA AUTORIDAD MUNICIPAL
UNIDAD DE MEDIDA (27)	PORCENTAJE
FRECUENCIA (28)	TRIMESTRAL
FECHA DE DISPONIBILIDAD DE INFORMACION (29)	CONTINUA







MUNICIPIO DE BRISEÑAS MICHOACAN

CALENDARIO DE PAGOS

PRESUPUESTO DE EGRESOS DEL EJERCICIO FISCAL 2025 DEL PROGRAMA PRESUPUESTAL: P101 DESARROLLO SOCIAL INCLUYENTE

Código	Descripción/Concepto/Partida	Total	Ene	Feb	Mar	Abr	May	Jun	Jul	Ago	Sep	Oct	Nov	Dic
10000	SERVICIOS PERSONALES:	\$ 9,922,700.00	\$ 816,791.66	\$ 816,791.66	\$ 816,791.66	\$ 816,791.66	\$ 816,791.66	\$ 816,791.66	\$ 816,791.66	\$ 816,791.66	\$ 816,791.66	\$ 816,791.66	\$ 816,791.66	\$ 816,791.66
11301	SUELDOS BASE:	\$ 8,832,900.00	\$ 736,075.00	\$ 736,075.00	\$ 736,075.00	\$ 736,075.00	\$ 736,075.00	\$ 736,075.00	\$ 736,075.00	\$ 736,075.00	\$ 736,075.00	\$ 736,075.00	\$ 736,075.00	\$ 736,075.00
13201	PRIMA VACACIONAL:	\$ 121,200.00	\$ 0.00	\$ 0.00	\$ 0.00	\$ 0.00	\$ 0.00	\$ 0.00	\$ 0.00	\$ 0.00	\$ 0.00	\$ 0.00	\$ 0.00	\$ 0.00
13202	AGUINALDO O GRATIFICACIÓN DE FIN DE AÑO:	\$ 968,600.00	\$ 80,716.66	\$ 80,716.66	\$ 80,716.66	\$ 80,716.66	\$ 80,716.66	\$ 80,716.66	\$ 80,716.66	\$ 80,716.66	\$ 80,716.66	\$ 80,716.66	\$ 80,716.66	\$ 80,716.66
20000	MATERIALES Y SUMINISTROS:	\$ 3,705,000.00	\$ 308,500.00	\$ 308,500.00	\$ 308,500.00	\$ 308,500.00	\$ 308,500.00	\$ 308,500.00	\$ 308,500.00	\$ 308,500.00	\$ 308,500.00	\$ 308,500.00	\$ 308,500.00	\$ 308,500.00
21101	MATERIALES Y ÚTILES DE OFICINA:	\$ 144,000.00	\$ 12,000.00	\$ 12,000.00	\$ 12,000.00	\$ 12,000.00	\$ 12,000.00	\$ 12,000.00	\$ 12,000.00	\$ 12,000.00	\$ 12,000.00	\$ 12,000.00	\$ 12,000.00	\$ 12,000.00
21201	MATERIALES Y ÚTILES DE IMPRESIÓN Y REPRODUCCIÓN:	\$ 66,000.00	\$ 5,500.00	\$ 5,500.00	\$ 5,500.00	\$ 5,500.00	\$ 5,500.00	\$ 5,500.00	\$ 5,500.00	\$ 5,500.00	\$ 5,500.00	\$ 5,500.00	\$ 5,500.00	\$ 5,500.00
21601	MATERIAL DE LIMPIEZA:	\$ 120,000.00	\$ 10,000.00	\$ 10,000.00	\$ 10,000.00	\$ 10,000.00	\$ 10,000.00	\$ 10,000.00	\$ 10,000.00	\$ 10,000.00	\$ 10,000.00	\$ 10,000.00	\$ 10,000.00	\$ 10,000.00
22103	LABORES EN CAMPO O DE SUPERVISIÓN:	\$ 432,000.00	\$ 36,000.00	\$ 36,000.00	\$ 36,000.00	\$ 36,000.00	\$ 36,000.00	\$ 36,000.00	\$ 36,000.00	\$ 36,000.00	\$ 36,000.00	\$ 36,000.00	\$ 36,000.00	\$ 36,000.00
22301	UTENSILIOS PARA EL SERVICIO DE ALIMENTACIÓN:	\$ 12,000.00	\$ 1,000.00	\$ 1,000.00	\$ 1,000.00	\$ 1,000.00	\$ 1,000.00	\$ 1,000.00	\$ 1,000.00	\$ 1,000.00	\$ 1,000.00	\$ 1,000.00	\$ 1,000.00	\$ 1,000.00
24601	MATERIAL ELÉCTRICO Y ELECTRÓNICO:	\$ 120,000.00	\$ 10,000.00	\$ 10,000.00	\$ 10,000.00	\$ 10,000.00	\$ 10,000.00	\$ 10,000.00	\$ 10,000.00	\$ 10,000.00	\$ 10,000.00	\$ 10,000.00	\$ 10,000.00	\$ 10,000.00
24801	MATERIALES COMPLEMENTARIOS:	\$ 420,000.00	\$ 35,000.00	\$ 35,000.00	\$ 35,000.00	\$ 35,000.00	\$ 35,000.00	\$ 35,000.00	\$ 35,000.00	\$ 35,000.00	\$ 35,000.00	\$ 35,000.00	\$ 35,000.00	\$ 35,000.00
25301	MEDICINAS Y PRODUCTOS FARMACÉUTICOS:	\$ 60,000.00	\$ 5,000.00	\$ 5,000.00	\$ 5,000.00	\$ 5,000.00	\$ 5,000.00	\$ 5,000.00	\$ 5,000.00	\$ 5,000.00	\$ 5,000.00	\$ 5,000.00	\$ 5,000.00	\$ 5,000.00
25401	MATERIALES, ACCESORIOS Y SUMINISTROS MÉDICOS:	\$ 60,000.00	\$ 5,000.00	\$ 5,000.00	\$ 5,000.00	\$ 5,000.00	\$ 5,000.00	\$ 5,000.00	\$ 5,000.00	\$ 5,000.00	\$ 5,000.00	\$ 5,000.00	\$ 5,000.00	\$ 5,000.00
25501	MATERIALES, ACCESORIOS Y SUMINISTROS DE LABORATORIO COMBUSTIBLES, LUBRICANTES Y ADITIVOS PARA VEHÍCULOS TERRESTRES, AÉREOS, MARÍTIMOS, LACUSTRES Y FLUVIALES:	\$ 60,000.00	\$ 5,000.00	\$ 5,000.00	\$ 5,000.00	\$ 5,000.00	\$ 5,000.00	\$ 5,000.00	\$ 5,000.00	\$ 5,000.00	\$ 5,000.00	\$ 5,000.00	\$ 5,000.00	\$ 5,000.00
26103	DESTINADOS A SERVICIOS ADMINISTRATIVOS:	\$ 1,512,000.00	\$ 126,000.00	\$ 126,000.00	\$ 126,000.00	\$ 126,000.00	\$ 126,000.00	\$ 126,000.00	\$ 126,000.00	\$ 126,000.00	\$ 126,000.00	\$ 126,000.00	\$ 126,000.00	\$ 126,000.00
27101	VESTUARIO Y UNIFORMES:	\$ 30,000.00	\$ 2,500.00	\$ 2,500.00	\$ 2,500.00	\$ 2,500.00	\$ 2,500.00	\$ 2,500.00	\$ 2,500.00	\$ 2,500.00	\$ 2,500.00	\$ 2,500.00	\$ 2,500.00	\$ 2,500.00
29601	TRANSPORTE:	\$ 666,000.00	\$ 55,500.00	\$ 55,500.00	\$ 55,500.00	\$ 55,500.00	\$ 55,500.00	\$ 55,500.00	\$ 55,500.00	\$ 55,500.00	\$ 55,500.00	\$ 55,500.00	\$ 55,500.00	\$ 55,500.00
30000	SERVICIOS GENERALES:	\$ 1,509,900.00	\$ 125,825.01	\$ 125,825.01	\$ 125,825.01	\$ 125,825.01	\$ 125,825.01	\$ 125,825.01	\$ 125,825.01	\$ 125,825.01	\$ 125,825.01	\$ 125,825.01	\$ 125,825.01	\$ 125,825.01
31101	OFICIALES:	\$ 560,000.00	\$ 30,000.00	\$ 30,000.00	\$ 30,000.00	\$ 30,000.00	\$ 30,000.00	\$ 30,000.00	\$ 30,000.00	\$ 30,000.00	\$ 30,000.00	\$ 30,000.00	\$ 30,000.00	\$ 30,000.00
31401	SERVICIO TELEFÓNICO CONVENCIONAL:	\$ 60,000.00	\$ 5,000.00	\$ 5,000.00	\$ 5,000.00	\$ 5,000.00	\$ 5,000.00	\$ 5,000.00	\$ 5,000.00	\$ 5,000.00	\$ 5,000.00	\$ 5,000.00	\$ 5,000.00	\$ 5,000.00
34701	FLETES Y MANIOBRAS:	\$ 30,000.00	\$ 2,500.00	\$ 2,500.00	\$ 2,500.00	\$ 2,500.00	\$ 2,500.00	\$ 2,500.00	\$ 2,500.00	\$ 2,500.00	\$ 2,500.00	\$ 2,500.00	\$ 2,500.00	\$ 2,500.00
35501	REPARACIÓN, MANTENIMIENTO Y CONSERVACIÓN DE EQUIPO DE TRANSPORTE:	\$ 702,000.00	\$ 58,500.00	\$ 58,500.00	\$ 58,500.00	\$ 58,500.00	\$ 58,500.00	\$ 58,500.00	\$ 58,500.00	\$ 58,500.00	\$ 58,500.00	\$ 58,500.00	\$ 58,500.00	\$ 58,500.00
37501	VIAJES NACIONALES:	\$ 60,000.00	\$ 5,000.00	\$ 5,000.00	\$ 5,000.00	\$ 5,000.00	\$ 5,000.00	\$ 5,000.00	\$ 5,000.00	\$ 5,000.00	\$ 5,000.00	\$ 5,000.00	\$ 5,000.00	\$ 5,000.00
39801	IMPUESTOS SOBRE NÓMINAS Y SIMILARES:	\$ 297,900.00	\$ 24,825.01	\$ 24,825.01	\$ 24,825.01	\$ 24,825.01	\$ 24,825.01	\$ 24,825.01	\$ 24,825.01	\$ 24,825.01	\$ 24,825.01	\$ 24,825.01	\$ 24,825.01	\$ 24,825.01
50000	BIENES MUEBLES, INMUEBLES E INTANGIBLES:	\$ 1,225,000.00	\$ 0.00	\$ 0.00	\$ 0.00	\$ 0.00	\$ 0.00	\$ 0.00	\$ 0.00	\$ 0.00	\$ 0.00	\$ 0.00	\$ 0.00	\$ 0.00
51101	MOBILIARIO:	\$ 75,000.00	\$ 0.00	\$ 0.00	\$ 0.00	\$ 0.00	\$ 0.00	\$ 0.00	\$ 0.00	\$ 0.00	\$ 0.00	\$ 0.00	\$ 0.00	\$ 0.00
51501	BIENES INFORMÁTICOS:	\$ 150,000.00	\$ 0.00	\$ 0.00	\$ 0.00	\$ 0.00	\$ 0.00	\$ 0.00	\$ 0.00	\$ 0.00	\$ 0.00	\$ 0.00	\$ 0.00	\$ 0.00
54103	VEHÍCULOS Y EQUIPOS TERRESTRES DESTINADOS A SERVICIOS PÚBLICOS Y LA OPERACIÓN DE PROGRAMAS PÚBLICOS:	\$ 1,000,000.00	\$ 0.00	\$ 0.00	\$ 0.00	\$ 0.00	\$ 0.00	\$ 0.00	\$ 0.00	\$ 0.00	\$ 0.00	\$ 0.00	\$ 0.00	\$ 0.00
P101	PRESUPUESTO APROBADO PARA EL PROGRAMA: P101 DESARROLLO SOCIAL INCLUYENTE:	\$ 16,359,600.00	\$ 1,251,116.67	\$ 1,301,116.67	\$ 1,401,116.67	\$ 1,251,116.67	\$ 1,276,116.67	\$ 1,801,116.67	\$ 1,311,116.67	\$ 1,291,116.67	\$ 1,301,116.67	\$ 1,251,116.67	\$ 1,251,116.67	\$ 1,311,116.67

RESUMEN POR CONCEPTO

Código	Concepto	Total	Ene	Feb	Mar	Abr	May	Jun	Jul	Ago	Sep	Oct	Nov	Dic
10000	SERVICIOS PERSONALES.	\$ 9,822,700.00	\$ 816,791.66	\$ 816,791.66	\$ 816,791.66	\$ 816,791.66	\$ 816,791.66	\$ 816,791.66	\$ 877,391.66	\$ 816,791.66	\$ 816,791.66	\$ 816,791.66	\$ 816,791.66	\$ 877,391.74
20000	MATERIALES Y SUMINISTROS	\$ 3,702,000.00	\$ 308,500.00	\$ 308,500.00	\$ 308,500.00	\$ 308,500.00	\$ 308,500.00	\$ 308,500.00	\$ 308,500.00	\$ 308,500.00	\$ 308,500.00	\$ 308,500.00	\$ 308,500.00	\$ 308,500.00
30000	SERVICIOS GENERALES	\$ 1,509,900.00	\$ 125,825.01	\$ 125,825.01	\$ 125,825.01	\$ 125,825.01	\$ 125,825.01	\$ 125,825.01	\$ 125,825.01	\$ 125,825.01	\$ 125,825.01	\$ 125,825.01	\$ 125,825.01	\$ 125,824.89
50000	BIENES MUEBLES, INMUEBLES E INTANGIBLES	\$ 1,225,000.00	\$ 0.00	\$ 50,000.00	\$ 550,000.00	\$ 0.00	\$ 25,000.00	\$ 550,000.00	\$ 0.00	\$ 0.00	\$ 50,000.00	\$ 0.00	\$ 0.00	\$ 0.00

PRESUPUESTO APROBADO PARA EL PROGRAMA P/01 DESARROLLO SOCIAL/ACUENTE \$16,359,400.00 \$1,251,116.67 \$1,301,116.67 \$1,801,116.67 \$1,251,116.67 \$1,276,116.67 \$1,801,116.67 \$1,311,716.67 \$1,251,116.67 \$1,301,116.67 \$1,251,116.67 \$1,251,116.67 \$1,251,116.67 \$1,311,716.67

Presupuesto aprobado para el programa P/01



080170

PRESUPUESTO APROBADO PARA EL PROGRAMA: P102 DESARROLLO  
 P102 ECONOMICO SOSTENIBLE \$ 18,322,558.00 \$ 202,340.99 \$ 15,461,436.19 \$ 237,340.99 \$ 212,340.99 \$ 212,340.99 \$ 712,511.99 \$ 217,440.99 \$ 212,340.99 \$ 212,340.99 \$ 212,340.99 \$ 212,340.99 \$ 217,440.91

RESUMEN POR CONCEPTO

Código	Concepto	Total	Ene	Feb	Mar	Abr	May	Jun	Jul	Ago	Sep	Oct	Nov	Dic
10000	SERVICIOS PERSONALES.	\$ 833,320.00	\$ 68,593.33	\$ 68,593.33	\$ 68,593.33	\$ 68,593.33	\$ 68,593.33	\$ 68,593.33	\$ 73,693.33	\$ 68,593.33	\$ 68,593.33	\$ 68,593.33	\$ 68,593.33	\$ 73,693.37
20000	MATERIALES Y SUMINISTROS	\$ 936,000.00	\$ 78,000.00	\$ 78,000.00	\$ 78,000.00	\$ 78,000.00	\$ 78,000.00	\$ 78,000.00	\$ 78,000.00	\$ 78,000.00	\$ 78,000.00	\$ 78,000.00	\$ 78,000.00	\$ 78,000.00
30000	SERVICIOS GENERALES	\$ 668,971.80	\$ 55,747.66	\$ 55,747.66	\$ 55,747.66	\$ 55,747.66	\$ 55,747.66	\$ 55,747.66	\$ 55,747.66	\$ 55,747.66	\$ 55,747.66	\$ 55,747.66	\$ 55,747.66	\$ 55,747.54
50000	BIENES MUEBLES, INMUEBLES E INTANGIBLES	\$ 625,171.00	\$ 0.00	\$ 0.00	\$ 35,000.00	\$ 10,000.00	\$ 10,000.00	\$ 510,171.00	\$ 10,000.00	\$ 10,000.00	\$ 10,000.00	\$ 10,000.00	\$ 10,000.00	\$ 10,000.00
60000	INVERSIÓN PÚBLICA	\$ 15,259,095.20	\$ 0.00	\$ 15,259,095.20	\$ 0.00	\$ 0.00	\$ 0.00	\$ 0.00	\$ 0.00	\$ 0.00	\$ 0.00	\$ 0.00	\$ 0.00	\$ 0.00
0999	PRESUPUESTO APROBADO PARA EL PROGRAMA: P102 DESARROLLO ECONOMICO SOSTENIBLE	\$ 18,322,558.00	\$ 202,340.99	\$ 15,461,436.19	\$ 237,340.99	\$ 212,340.99	\$ 212,340.99	\$ 712,511.99	\$ 217,440.99	\$ 212,340.99	\$ 212,340.99	\$ 212,340.99	\$ 212,340.99	\$ 217,440.91

*[Faint handwritten notes and bleed-through from the reverse side of the page, including the word 'MATERIALES' and various numerical values.]*





ALINEACIÓN, PLANEACIÓN-PROGRAMACIÓN

NOMBRE DEL MUNICIPIO: DE BRISEÑAS MICHOACÁN		PRESUPUESTO ASIGNADO		EJERCICIO FISCAL PRESUPUESTADO: 2025			
UNIDAD RESPONSABLE	DESCRIPCIÓN PROGRAMA		%	EJE DE VINCULACION CON EL PLAN MUNICIPAL DE DESARROLLO	EJE DE VINCULACION CON EL PLAN ESTATAL DE DESARROLLO	EJE DE VINCULACION CON EL PLAN NACIONAL DE DESARROLLO	
Presidencia	DESARROLLO INSTITUCIONAL PARA UN BUEN GOBIERNO	\$5,017,072.00	7.27%	CONDUCCIÓN DE UN BUEN GOBIERNO, CON COMUNICACIÓN E INCLUYENTE.	INSTITUCIONAL PARA UN BUEN GOBIERNO.	ARMONÍA, PAZ Y RECONCILIACIÓN	POLITICA Y GOBIERNO
Regiduría	DESARROLLO INSTITUCIONAL PARA UN BUEN GOBIERNO	\$3,047,434.00	4.42%	ENCAMINAR A LA ADMINISTRACIÓN MUNICIPAL CON UN ENFOQUE DE CUMPLIMIENTO DE LAS COMISIONES	INSTITUCIONAL PARA UN BUEN GOBIERNO.	ARMONÍA, PAZ Y RECONCILIACIÓN	POLITICA Y GOBIERNO
Secretaría	DESARROLLO INSTITUCIONAL PARA UN BUEN GOBIERNO	\$3,419,200.00	4.95%	GENERAR UN AMBIENTE POLITICO ACORDE CON PAZ Y TRANQUILIDAD.	DESARROLLO INSTITUCIONAL PARA UN BUEN GOBIERNO.	ARMONÍA, PAZ Y RECONCILIACIÓN	POLITICA Y GOBIERNO
Sindicatura	DESARROLLO INSTITUCIONAL PARA UN BUEN GOBIERNO	\$1,526,380.00	2.21%	CONTROLAR EL PATRIMONIO DEL ENTE PÚBLICO Y SUPERVISIÓN DE LA HACIENDA PÚBLICA.	INSTITUCIONAL PARA UN BUEN GOBIERNO.	ARMONÍA, PAZ Y RECONCILIACIÓN	POLITICA Y GOBIERNO
Tesorería	DESARROLLO INSTITUCIONAL PARA UN BUEN GOBIERNO	\$9,567,320.00	13.86%	GENERAR INGRESOS, MINIMIZAR LOS GASTOS Y RENDICIÓN DE CUENTAS.	INSTITUCIONAL PARA UN BUEN GOBIERNO.	ARMONÍA, PAZ Y RECONCILIACIÓN	POLITICA Y GOBIERNO
Contraloría	DESARROLLO INSTITUCIONAL PARA UN BUEN GOBIERNO	\$317,775.00	0.46%	FISCALIZACIÓN INTERNA Y DAR CUMPLIMIENTO CON LA NORMATIVIDAD APLICABLE.	INSTITUCIONAL PARA UN BUEN GOBIERNO.	RECONCILIACIÓN	POLITICA Y GOBIERNO
Oficialía Mayor	DESARROLLO SOCIAL INCLUYENTE	\$12,177,700.00	17.65%	GENERACIÓN DE SERVICIOS EFICIENTES Y CONTROL DE LAS ADQUISICIONES ADMINISTRAR Y APLICAR LOS RECURSOS ADECUANDAMENTE EN LA GENERACIÓN Y CONSTRUCCIÓN DE OBRAS PUBLICAS.	DESARROLLO SOCIAL	BIENESTAR	POLITICA SOCIAL
Obras Públicas	DESARROLLO ECONÓMICO SOSTENIBLE	\$2,619,591.00	3.80%		ECONOMICO SOSTENIBLE	PROSPERIDAD ECONÓMICA	ECONOMIA

ALINEACIÓN, PLANEACIÓN-PROGRAMACIÓN

NOMBRE DEL MUNICIPIO: DE BRISEÑAS MICHOACÁN							
UNIDAD RESPONSABLE	DESCRIPCIÓN PROGRAMA	PRESUPUESTO ASIGNADO	%	OBJETIVO ESTRATÉGICO	EJE DE VINCULACIÓN CON EL PLAN MUNICIPAL DE DESARROLLO	EJE DE VINCULACIÓN CON EL PLAN ESTATAL DE DESARROLLO	EJE DE VINCULACIÓN CON EL PLAN NACIONAL DE DESARROLLO
Obras	DESARROLLO ECONÓMICO SOSTENIBLE	\$15,702,949.00	22.76%	APLICACIÓN DE LOS RECURSOS DEL FAIS Y FAESPUM DE FORMA ORDENADA Y CONFORME A LOS REQUERIMIENTOS LEGALES.	ECONOMICO SOSTENIBLE	PROSPERIDAD ECONÓMICA	ECONOMIA
Infraestructura							
Desarrollo				GENERAR OPORTUNIDADES A LOS GRUPOS SOCIALES Y VULNERABLES DEL MUNICIPIO.	DESARROLLO SOCIAL		
Económico e Integral	DESARROLLO SOCIAL INCLUYENTE	\$760,980.00	1.10%	INCLUSIÓN DE TODA LA POBLACIÓN EN LOS PROGRAMAS Y AYUDAS SOCIALES, ASÍ COMO A LA FAMILIA.	INCLUYENTE	BIENESTAR	POLITICA SOCIAL
DIF Municipal	DESARROLLO SOCIAL INCLUYENTE	\$3,420,920.00	4.96%	GENERAR UN AMBIENTE DE PAZ, CON LA PREVENCIÓN DEL DELITO, Y PROPORCIONAR LOS SERVICIOS DE PROTECCIÓN CIVIL	DESARROLLO SOCIAL	BIENESTAR	POLITICA SOCIAL
Seguridad Pública	DESARROLLO INSTITUCIONAL PARA UN BUEN GOBIERNO	\$11,431,281.00	16.57%		INSTITUCIONAL PARA UN BUEN GOBIERNO.	RECONCILIACIÓN	POLITICA Y GOBIERNO
		<b>\$69,008,602.00</b>	<b>100%</b>				

NOTAS:  
 1.- LA LEY DE INGRESOS ESTIMADA DEL MUNICIPIO DE BRISEÑAS MICHOACÁN, ASCIENDE A \$70'282,048.00 INCLUYENDO LOS INGRESOS DEL ORGANISMO OPERADOR DE AGUA POTABLE; QUITANDO LA CANTIDAD DE \$1'273,446.00. RESTA LA CANTIDAD DE \$69'008,602.00 MISMA CIFRA QUE SE PLASMA EN EL PRESUPUESTO DE INGRESOS Y DE EGRESOS PARA EL EJERCICIO FISCAL 2025. PARA UN TOTAL DE UN 100%.

2.- EL PRESUPUESTO DE EGRESOS, EN SU MODALIDAD DE PRESUPUESTO BASADO EN RESULTADOS (PBR), PARA EL EJERCICIO FISCAL 2025, SE REALIZA EN FUNCIÓN DE 3 EJES RECTORES Y SE ALINEAN A LAS METAS NACIONALES DEL PLAN DE DESARROLLO NACIONAL DE LA ADMINISTRACIÓN 2018-2024, EN VIRTUD DE QUE LA NORMATIVIDAD NACIONAL LE OTORGA UN AÑO AL PODER EJECUTIVO FEDERAL PARA PRESENTAR SU PLAN NACIONAL.

3.- LOS EJES RECTORES DEL PLAN DE DESARROLLO ESTATAL SE ENCUENTRAN VIGENTES POR SER EL MISMO QUE RIGE PARA LOS 6 AÑOS DEL GOBIERNO ESTATAL, POR LO CUAL EL VINCULO PARA EL PRESUPUESTO DE EGRESOS DEL MUNICIPIO DE BRISEÑAS ES CON LAS METAS NACIONALES, EJES RECTORES DEL ESTATAL Y LOS EJES RECTORES DEL PLAN DE DESARROLLO DEL MUNICIPIO.

MUNICIPIO DE BRISERAS MICHOACÁN  
 DIRECCIÓN DE OBRAS PÚBLICAS  
 PROYECTOS PRESUPUESTOS Y CONTROL DE OBRAS DEL EJERCICIO FISCAL 2025  
 ANEXO PROGRAMÁTICO DE OBRAS 2025

NO.	LOCALIDAD	NOMBRE DE LA OBRA	COG	FECHA DE PROGRAMACIÓN	MENS	TIPO DE ADJ. COSIO TOTAL	COSTO TOTAL	RECURSOS PROGRAMADOS					MUNICIPAL		
								TIPO DE FONDOS							
								11 RECURSOS FISCALES	11 APORTACIÓN DE BENEFICIARIOS	25 FORAMUN (FONDO IV)	25 FAISM (FONDO III)	16 FA ESPUM		27 OTROS RECURSOS DE TRANSF. FED. ENQUERFADAS	17 OTROS RECURSOS DE LIBRE DISPOSICIÓN
1	EL PASO	CONSTRUCCIÓN DE COLECTOR PRINCIPAL DE LINEA DE DRENAJE SANITARIO EN LA CALLE NIÑOS HEROES EN EL MUNICIPIO DE BRISERAS, LOCALIDAD EL PASO.	61306	MAYO	CONSTRUCCION DE 110 MIS DE COLECTOR, PARA CONECTAR LA RED EXISTENTE CON EL CARGAMO DE AGUAS NEGRAS DE LA COMUNIDAD	ADJ. DIRECTA	\$566,354.64			\$566,354.64					
2	EL PASO	CONSTRUCCION DE PAVIMENTO ASFALTICO Y REHABILITACION DE LINEA DE DRENAJE SANITARIO EN LA CALLE HIDALGO DE LAS CALLE JUÁREZ HASTA CALLE SIN NOMBRE, EN EL MUNICIPIO DE BRISERAS, LOCALIDAD EL PASO.	61405	ABRIL-MAYO	REHABILITACION DE LA LINEA DE DRENAJE SANITARIO QUE BENEFICIA DIRECTAMENTE A 20 FAMILIAS	INV. RESTRINGIDA	\$2,060,661.61			\$2,060,661.61					
3	EL PASO	CONSTRUCCIÓN DE COLECTOR RUVIAL EN LA CALLE EMILIANO ZAPATA, EN EL MUNICIPIO DE BRISERAS, LOCALIDAD DE EL PASO.	61307	FEBRERO-JUNIO	CONSTRUCCION DE UNA BOCA DE TORMENTA PARA CAPTAR EL AGUA DE LAS INUNDACIONES EN LA CALLE EMILIANO ZAPATA Y UN COLECTOR DE 50 MIS PARA CONDUCIR HACIA EL CANAL DE DESALTO.	ADJ. DIRECTA	\$121,000.00			\$121,000.00					
4	EL PASO	EQUIPAMIENTO DE TINACO DE 20 M3 EN BASE ELEVADA EN EN EL MUNICIPIO DE BRISERAS, LOCALIDAD DE EL PASO.	61713		EQUIPAMIENTO DE TINACO PARA COMPLETAR Y MEJORAR EL SUMINISTRO DE AGUA POTABLE PARA LA COMUNIDAD DE EL PASO.	ADJ. DIRECTA	\$99,850.59			\$99,850.59					
5	EL PASO	CONSTRUCCIÓN DE DRENAJE SANITARIO EN LA CALLE VICENTE GUERRERO, EN EL MUNICIPIO DE BRISERAS, LOCALIDAD DE EL PASO.	61306	FEBRERO-JUNIO	CONSTRUCCION DE LINEA DE DRENAJE SANITARIO DE 8" PARA COMUNICAR LAS VIVIENDAS DE 6 FAMILIAS CON LA RED DE DRENAJE EXISTENTE.	ADJ. DIRECTA	\$106,000.00			\$106,000.00					
6	EL PASO	CONSTRUCCIÓN DE DRENAJE SANITARIO EN LA CALLE FRIDA KAHLO, EN EL MUNICIPIO DE BRISERAS, LOCALIDAD DE EL PASO.	61306	OCTUBRE	CONSTRUCCION DE LINEA DE DRENAJE SANITARIO DE 8" PARA COMUNICAR LAS VIVIENDAS DE 12 FAMILIAS CON LA RED DE DRENAJE EXISTENTE.	ADJ. DIRECTA	\$116,000.00			\$116,000.00					
7	EL PASO	CONSTRUCCIÓN DE PAVIMENTO CON CONCRETO HIDRÁULICO EN LA CALLE NIÑOS HEROES EN EL MUNICIPIO DE BRISERAS, LOCALIDAD DE EL PASO.	61405	SEPTIEMBRE	CONSTRUCCION DE 450 M2 DE PAVIMENTO DE CONCRETO EN LA ENTRADA A LA LOCALIDAD QUE BENEFICIA DIRECTAMENTE A 6 FAMILIAS.	ADJ. DIRECTA	\$630,112.50			\$630,112.50					
8	BRISERAS	REHABILITACIÓN DE PAVIMENTO DE CONCRETO DE LA CALLE 20 DE NOVIEMBRE ENTRE CALLE JUÁREZ Y AQUÍES SENDÁN, EN EL MUNICIPIO DE BRISERAS, LOCALIDAD CUMUATO.	61405	JULIO	REHABILITACION DE LOSAS DE CONCRETO FRAGMENTADAS Y REHABILITACION DE MARCO Y TAPA DE FOSOS DE VISITA QUE BENEFICIA DIRECTAMENTE A 20 FAMILIAS DE LA CALLE 20 DE NOVIEMBRE.	ADJ. DIRECTA	\$116,000.00			\$116,000.00					
9	BRISERAS	EQUIPAMIENTO CON BOMBA DE 8" Y PANELES SOLARES EN CARGAMO DE AGUAS NEGRAS SOBRE LA CALLE NIÑOS AIRES ENTRE CALLE JOSÉ MAGARÁ Y LIBRAMIENTO SUR EN LA CABECERA MUNICIPAL DE BRISERAS.	61713	MAYO	EQUIPAMIENTO DE BOMBA DE 8" PARA EL CARGAMO DE LAS AGUAS NEGRAS, LO CUAL AYUDA A RED DE LA COMUNIDAD COMPLETA, YA QUE EL EQUIPO ACTUAL ES INSUFICIENTE.	ADJ. DIRECTA	\$507,450.14			\$507,450.14					
10	BRISERAS	REHABILITACIÓN DE COLECTOR PRINCIPAL DE LINEA DE DRENAJE SANITARIO EN LA CABECERA MUNICIPAL TRAMO DE LA CALLE Y GUERRERO A CALLE BENITO JUÁREZ EN LA CABECERA MUNICIPAL DE BRISERAS, MICHOACÁN.	61306	JULIO	EL COLECTOR ACTUAL YA NO FUNCIONA, DEBIDO AL DESGASTE POR LOS AÑOS, ESTA OBRA PRETENDIENDO REHABILITAR NIVELAMENTE ESTA INFRAESTRUCTURA MEDIANTE UNA OBRA NUEVA PARA BENEFICIA A LOS HABITANTES DE LA CALLE CUATROVENCOS.	ADJ. DIRECTA	\$1,562,551.90			\$1,562,551.90					
11	BRISERAS	CONSTRUCCIÓN DE LINEA ELÉCTRICA DE BAJA TENSION SOBRE LA CALLE JOSÉ MAGARÁ Y ARAUCARIAS EN EL MUNICIPIO DE BRISERAS, MICHOACÁN.	61403	OCTUBRE	EXTENSION DE LA RED EXISTENTE DE CIE PARA BENEFICIA A LOS VECINOS DE LA CALLE ARAUCARIAS Y QUE PUEDAN TENER EL SERVICIO.	ADJ. DIRECTA	\$360,000.00			\$360,000.00					
12	BRISERAS	CONSTRUCCIÓN DE LINEA DE DRENAJE SANITARIO SOBRE LA CALLE ARAUCARIAS ENTRE MOCTEZUMA Y RIO TERMA, EN EL MUNICIPIO DE BRISERAS, MICHOACÁN.	61306	MARZO-MAYO	CONSTRUCCION DE COLECTOR SANITARIO DE LONGITUD DE 2000.00 ML DE TUBERIA DE 12"	ADJ. DIRECTA	\$127,457.15			\$127,457.15					
13	BRISERAS	CONSTRUCCIÓN DE PAVIMENTO DE CONCRETO EN LA CALLE MOCTEZUMA ENTRE JOSÉ MAGARÁ E INSURGENTES, EN EL MUNICIPIO DE BRISERAS, MICHOACÁN.	61405	MARZO-MAYO	CONSTRUCCION DE 400 M2 DE PAVIMENTO DE CONCRETO EN LA LOCALIDAD QUE BENEFICIA DIRECTAMENTE A 13 FAMILIAS.	ADJ. DIRECTA	\$577,637.66			\$577,637.66					
14	SAN MIGUEL	EQUIPAMIENTO DE BOMBA Y PANELES SOLARES Y BOMBA PARA CARGAMO EN EL MUNICIPIO DE BRISERAS, LOCALIDAD SAN MIGUEL	61713	MARZO	PARA EQUIPAR EL PROYECTO DE RED DE DRENAJE SANITARIO CONSTRUIDO POR CEAC SE REQUIERE UN EQUIPAMIENTO DE UNA BOMBA PARA REDUCIR LAS INUNDACIONES, ASI COMO PANELES SOLARES PARA ALIMENTAR EL EQUIPO	ADJ. DIRECTA	\$665,497.52			\$665,497.52					
15	SAN MIGUEL	APORTACION MUNICIPAL PARA PROYECTO DE COLECTAR SANITARIO EN LA COMUNIDAD DE SAN MIGUEL, SEGUNDA ETAPA	61306	MARZO	APORTACION PARA EL PROYECTO DE RED DE DRENAJE SANITARIO CONSTRUIDO POR CEAC SE REQUIERE UNA APORTACION.	ADJ. DIRECTA	\$600,000.00			\$600,000.00					
16	CUMUATO	CONSTRUCCIÓN DE CONCRETO HIDRÁULICO EN RAMPA DE ENTRADA, EN EL MUNICIPIO DE BRISERAS, LOCALIDAD CUMUATO.	61405	MARZO	CONSTRUCCION DE 300 M2 DE PAVIMENTO DE CONCRETO EN LAS BALADAS DE LA COMUNIDAD DE CUMUATO	ADJ. DIRECTA	\$174,000.00			\$174,000.00					
17	CUMUATO	REHABILITACIÓN DE CARPETA ASFALTICA EN LA CALLE BENITO JUÁREZ ENTRE GALEANA Y PROLONGACION MORELOS EN EL MUNICIPIO DE BRISERAS, LOCALIDAD CUMUATO.	61405	AGOSTO	REHABILITACION DE LA VIALIDAD CON UNA CAPA DE 5 CM DE GROSOR.	ADJ. DIRECTA	\$348,000.00			\$348,000.00					

18	CUMIATO	CONSTRUCCION DE LINEA ELECTRICA Y LUMINARIAS PARA MEJORAR LA ILUMINACION EN LA CALLE 2 DE ABRIL EN EL MUNICIPIO DE BRISSENAS EN LA LOCALIDAD DE CUMIATO.	61403	MAYO-JULIO	CONSTRUCCION DE UNA LINEA ELECTRICA DE 600 MIS DE LONGITUD QUE BENEFICIA DIRECTAMENTE A 50 PERSONAS	ADJ. DIRECTA	\$161,300.00	\$161,300.00												
19	CUMIATO	REHABILITACION DE CARRETA ASFALTICA DE LA CALLE PROLONGACION JUAREZ ENTRE CALLE JUAREZ Y EL BORBO, EN EL MUNICIPIO DE BRISSENAS, LOCALIDAD CUMIATO.	61405	ABRIL	REHABILITACION DE LA VIALIDAD CON UNA CAPA DE 5 CM DE GOSOR.	ADJ. DIRECTA	\$403,000.00	\$403,000.00												
20	IBARRA	CONSTRUCCION DE RED DE DRENAJE SANITARIO EN LA CALLE ALVARO OBREGON ENTRE LAS CALLES JOSEFA ORTIZ DE DOMINGUEZ Y MORELOS, EN EL MUNICIPIO DE BRISSENAS, LOCALIDAD DE IBARRA.	61306	FEBRERO	CONSTRUCCION DE 40 MIS DE DRENAJE SANITARIO DE 8" QUE BENEFICIA A 20 PERSONAS DIRECTAMENTE	ADJ. DIRECTA	\$54,000.00	\$54,000.00												
21	IBARRA	CONSTRUCCION DE PAVIMENTO CON CONCRETO HIDRAULICO EN LA CALLE ALVARO OBREGON ENTRE CALLE JOSEFA ORTIZ DE DOMINGUEZ Y MORELOS EN EL MUNICIPIO DE BRISSENAS, LOCALIDAD DE IBARRA.	61405	SEPTIEMBRE	CONSTRUCCION DE 290 M2 DE PAVIMENTO DE CONCRETO EN LA ENTRADA A LA LOCALIDAD QUE BENEFICIA DIRECTAMENTE A 6 FAMILIAS.	ADJ. DIRECTA	\$498,000.00	\$498,000.00												
22	IBARRA	CONSTRUCCION DE PUENTE PEATONAL EN LA CALLE PROLONGACION 16 DE SEPTIEMBRE Y CALLE SANTA CRUZ EN EL MUNICIPIO DE BRISSENAS, LOCALIDAD IBARRA	61502	ENERO-FEBRERO	CONSTRUCCION DE UN PUENTE PEATONAL PARA FACILITAR EL CRUCE DEL CANAL DE LA SANTA CRUZ, QUE BENEFICIA DE MANERA DIRECTA A LAS 40 FAMILIAS QUE TRANSITAN DIARIAMENTE.	ADJ. DIRECTA	\$79,000.00	\$79,000.00												
23	IBARRA	CONSTRUCCION DE COLECTOR PUVIAL EN LA CALLE NARANJO EN EL MUNICIPIO DE BRISSENAS, LOCALIDAD IBARRA.	61307	ABRIL	CONSTRUCCION DE UNA LINEA PUVIAL DE COLECTOR DE 8" PARA CONDUCIR EL AGUA DE LUBVA HACIA UN CANAL PUVIAL, BENEFICIA DIRECTAMENTE A 12 FAMILIAS.	ADJ. DIRECTA	\$97,000.00	\$97,000.00												
24	IBARRA	CONSTRUCCION DE RED DE DRENAJE PUVIAL EN LA CALLE PROL. 16 DE SEPTIEMBRE ENTRE LAS CALLES STA. CRUZ Y MATAMOROS, EN EL MUNICIPIO DE BRISSENAS, LOCALIDAD IBARRA.	61307	MARZO	CONSTRUCCION DE UNA LINEA PUVIAL DE COLECTOR DE 8" PARA CONDUCIR EL AGUA DE LUBVA HACIA UN CANAL PUVIAL, BENEFICIA DIRECTAMENTE 20 FAMILIAS.	ADJ. DIRECTA	\$176,476.00	\$176,476.00												
25	IBARRA	CONSTRUCCION DE PARQUE RECREATIVO EN LA CALLE MORELOS EN EL MUNICIPIO DE BRISSENAS, LOCALIDAD DE IBARRA	61704	NOVIEMBRE	CONSTRUCCION DE ESPACIO PUBLICO PARA RECREACION EN EL INGRESO A LA COMUNIDAD DE IBARRA, BENEFICIA A LOS USUARIOS DE TRANSPORTE PUBLICO.	ADJ. DIRECTA	\$116,000.00	\$116,000.00												
26	IBARRA	CONSTRUCCION Y EQUIPAMIENTO DE PARQUE RECREATIVO EN LA CALLE MORELOS EN EL MUNICIPIO DE BRISSENAS, LOCALIDAD DE IBARRA.	61704	NOVIEMBRE	CONSTRUCCION DE ESPACIO PUBLICO PARA RECREACION EN EL INGRESO A LA COMUNIDAD DE IBARRA, BENEFICIA A LOS USUARIOS DE TRANSPORTE PUBLICO.	ADJ. DIRECTA	\$70,000.00	\$70,000.00												
27	IBARRA	REHABILITACION DE CARRETA ASFALTICA EN LA CALLE 16 DE SEPTIEMBRE ENTRE LAS CALLES 18 DE MARZO Y GALEANA EN EL MUNICIPIO DE BRISSENAS, LOCALIDAD IBARRA.	61405	JUNIO	REHABILITACION DE LA CARRETA ASFALTICA DE UN ESPESOR DE 5 CM EN UNA SUPERFICIE DE APROXIMADAMENTE 1,050.00 M2 QUE BENEFICIA DE MANERA DIRECTA A 25 FAMILIAS.	ADJ. DIRECTA	\$360,500.00	\$360,500.00												
28	IBARRA	REHABILITACION DE CARRETA ASFALTICA EN LA CALLE GONZALEZ ORTIGA ENTRE LAS CALLES GALEANA Y EL BORDO FERMINGAL EN EL MUNICIPIO DE BRISSENAS, LOCALIDAD IBARRA.	61405	JUNIO	REHABILITACION DE LA CARRETA ASFALTICA DE UN ESPESOR DE 5 CM EN UNA SUPERFICIE DE APROXIMADAMENTE 1,015.00 M2 QUE BENEFICIA DE MANERA DIRECTA A 27 FAMILIAS.	ADJ. DIRECTA	\$408,450.00	\$408,450.00												
29	IBARRA	REHABILITACION DE CARRETA ASFALTICA EN LA CALLE GONZALEZ ORTIGA ENTRE LAS CALLES 18 DE MARZO Y GALEANA EN EL MUNICIPIO DE BRISSENAS, LOCALIDAD IBARRA.	61405	JUNIO	REHABILITACION DE LA CARRETA ASFALTICA DE UN ESPESOR DE 5 CM EN UNA SUPERFICIE DE APROXIMADAMENTE 1,050.00 M2 QUE BENEFICIA DE MANERA DIRECTA A 25 FAMILIAS.	ADJ. DIRECTA	\$356,000.00	\$356,000.00												
30	IBARRA	CONSTRUCCION DE PAVIMENTO HIDRAULICO Y REHABILITACION DE LINEA DE DRENAJE SANITARIO EN LA CALLE 16 DE SEPTIEMBRE ENTRE LAS CALLES 18 DE MARZO HASTA LA CALLE PROLONGACION 16 DE SEPTIEMBRE, EN EL MUNICIPIO DE BRISSENAS, LOCALIDAD IBARRA.	61405	MAYO	CONSTRUCCION DE 1590.00 M2 DE PAVIMENTO DE CONCRETO Y REHABILITACION DE 255.00 M2 DE LINEA DE DRENAJE QUE BENEFICIA DIRECTAMENTE A 35 FAMILIAS DE LA COMUNIDAD DE IBARRA.	INV. RESTRINGIDA	\$3,202,317.49	\$3,202,317.49												
31	IBARRA	CONSTRUCCION DE COLECTOR PUVIAL EN LA CALLE CAJABA ENTRE AGUACATE Y SANTA CRUZ EN EL MUNICIPIO DE BRISSENAS, LOCALIDAD IBARRA.	61307	FEBRERO-MARZO	EL COLECTOR VA A CONDUCIR EL AGUA DE LAS INUNDACIONES HACIA UN CANAL PUVIAL CERCA DEL INUNDACIONES.	ADJ. DIRECTA	\$115,948.00	\$115,948.00												
32	IBARRA	CONSTRUCCION DE LINEA DE AGUA POTABLE DE 3" SOBRE LA CALLE PROL. 16 DE SEPTIEMBRE DESDE CALLE MATAMOROS HASTA LA CALLE SANTA CRUZ EN EL MUNICIPIO DE BRISSENAS, LOCALIDAD IBARRA.	61305	SEPTIEMBRE-NOVIEMBRE	LINEA DE AGUA POTABLE DE 3" LONGITUD DE 250.00 M2 QUE CONECTA LA COLONIA "LA COLONIA DE IBARRA CON EL ABASTECIMIENTO PRINCIPAL DEL TANQUE ELEVADO DE IBARRA.	ADJ. DIRECTA	\$237,530.00	\$237,530.00												
33		GASTOS INDIRECTOS		FEBRERO-NOVIEMBRE			\$266,323.08	\$266,323.08												
34		PRODIMA		MARZO-AGOSTO			\$177,548.72	\$177,548.72												
							\$15,792,927.00	\$15,792,927.00												
								\$9,877,436.00												
								\$6,825,531.00												

MUNICIPALIDAD DE BRISSENAS  
 SECRETARIA DE ECONOMIA Y FINANZAS  
 OFICINA DE PLANEACION Y PRESUPUESTO

PLANTILLA DE PERSONAL

NOMBRE DEL MUNICIPIO: BRISENAS MICHOACAN  
 UNIDAD RESPONSABLE: PRESIDENCIA

EJERCICIO PRESUPUESTAL: 2025

NOMBRE DEL EMPLEADO	PUESTO	PLAZA	FECHA DE INGRESO	SUELDO BASE	COMPENSACION	AGUINALDO	PRIMA VACACIONAL	SUBSIDIO AL EMPLEO	I. S. R.
Padilla Espinoza Ma. Lourdes	Presidenta	C	01-sep-24	61,984.01		81,557.91	10,194.74		13,062.19
<b>TOTAL MENSUAL:</b>				61,984.01		81,557.91	10,194.74		13,062.19
<b>TOTAL ANUAL:</b>				743808.1248		81,557.91	10,194.74		171961.29

PLAZA:

- ( B ) BASE
- ( C ) CONFIANZA
- ( E ) EVENTUAL
- ( H ) HONORARIOS ASIMILABLES A SALARIOS

081030

NOMBRE DEL MUNICIPIO: BRISENAS MICHOACAN  
 UNIDAD RESPONSABLE: SECRETARIA  
 EJERCICIO PRESUPUESTAL: 2025

NOMBRE DEL EMPLEADO	PUESTO	PLAZA	FECHA DE INGRESO	SUELDO BASE	COMPENSACION	AGUINALDO	PRIMA VACACIONAL	SUBSIDIO AL EMPLEO	I. S. R.
Vazquez Medina Octavio	Secretario del H Ayuntamiento	C	01-sep-24	27,706.30		36,455.65	4,556.96		4,250.07
Godínez Zavala Mayra Stephanie	secretaria	C	01-sep-24	15,759.75		20,736.51	2,592.06		1,698.29
Lovera Suarez Yindira	Recepcionista	C	01-sep-24	8,042.31		10,581.99	1,322.75		557.91

TOTAL MENSUAL:	\$ 51,508.36	\$ 67,774.15	\$ 8,471.77	\$ 6,506.26
TOTAL ANUAL:	\$ 618,100.29	\$ 67,774.15	\$ 8,471.77	\$ 85,749.02

- PLAZA:
- (B) BASE
  - (C) CONFIANZA
  - (E) EVENTUAL
  - (H) HONORARIOS ASIMILABLES A SALARIOS

NOMBRE DEL MUNICIPIO: BRISENAS MICHOACAN  
 UNIDAD RESPONSABLE: REGIDURIA

EJERCICIO PRESUPUESTAL: 2025

NOMBRE DEL EMPLEADO	PUESTO	PLAZA	FECHA DE INGRESO	SUELDO BASE	COMPENSACION	AGUINALDO	PRIMA VACACIONAL	SUBSIDIO AL EMPLEO	I. S. R.
Godinez Briseño Alejandra	regidora	C	01-sep-24	29,532.88		38,859.06	4,857.38		4,640.23
Jimenez Rojas Luis Enrique	regidora	C	01-sep-24	29,532.88		38,859.06	4,857.38		4,640.23
Chavez Barragan Mayra Jeanette	Regidora	C	01-sep-24	29,532.88		38,859.06	4,857.38		4,640.23
Maya Tule Alejandro	Regidor	C	01-sep-24	29,532.88		38,859.06	4,857.38		4,640.23
Hernandez Plascencia Antonio	Regidor	C	01-sep-24	29,532.88		38,859.06	4,857.38		4,640.23
Gonzalez Mejia Joel	Regidor	C	01-sep-24	29,532.88		38,859.06	4,857.38		4,640.23
Castellanos Guzman Guillermo Efrain	Regidor	C	01-sep-24	29,532.88		38,859.06	4,857.38		4,640.23

TOTAL MENSUAL:	\$ 206,730.18					\$ 272,013.40	\$ 34,001.67		\$ 32,481.59
TOTAL ANUAL:	\$ 2,480,762.17					\$ 272,013.40	\$ 34,001.67		\$ 428,683.65

PLAZA:  
 ( B ) BASE  
 ( C ) CONFIANZA  
 ( E ) EVENTUAL

*Handwritten signature*

*Handwritten text*

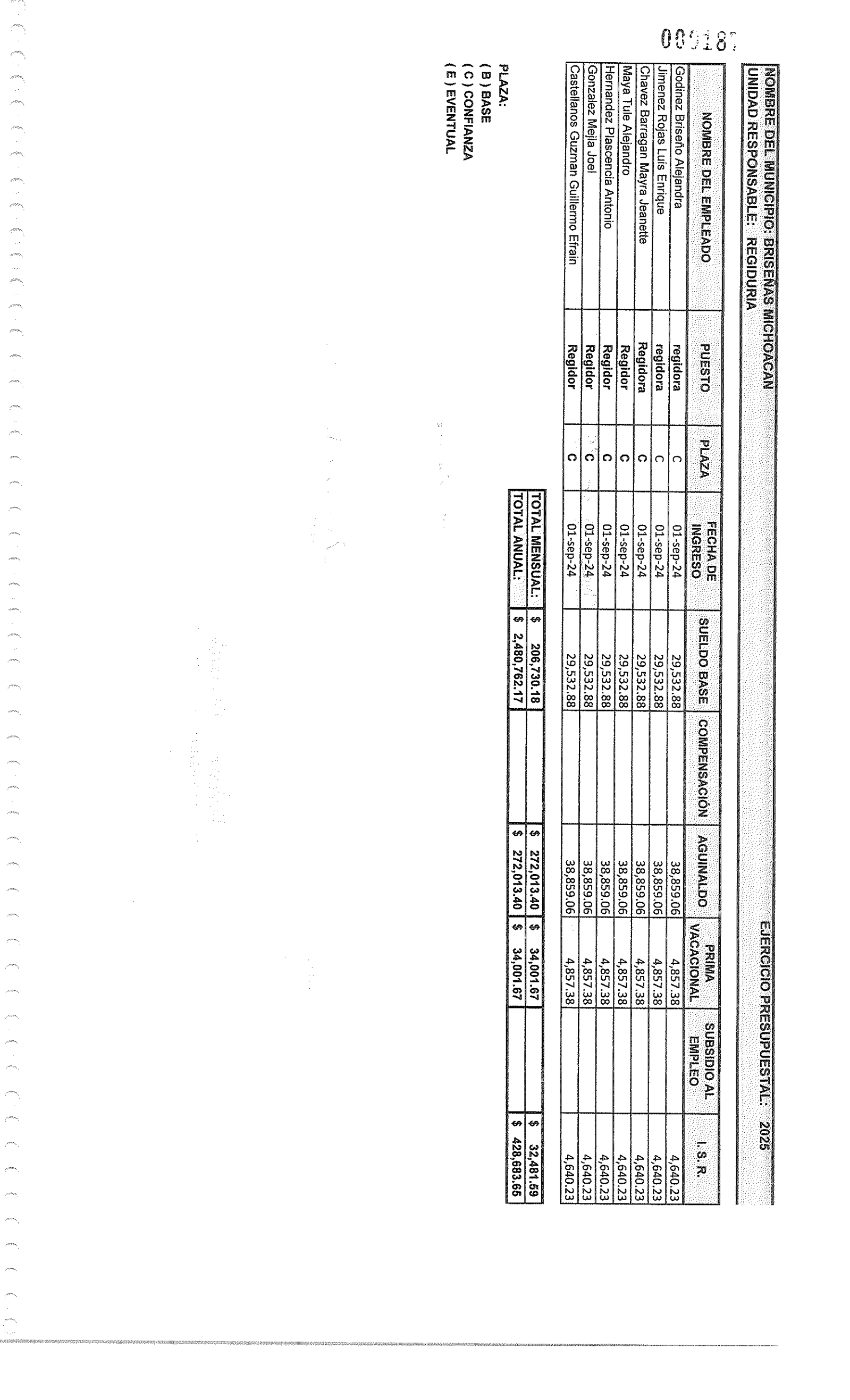

NOMBRE DEL MUNICIPIO: BRISEÑAS MICHOACAN  
 UNIDAD RESPONSABLE: SINDICATURA

EJERCICIO PRESUPUESTAL: 2025

NOMBRE DEL EMPLEADO	PUESTO	PLAZA	FECHA DE INGRESO	SUELDO BASE	COMPENSACIÓN	AGUINALDO	PRIMA VACACIONAL	SUBSIDIO AL EMPLEO	I. S. R.
Ramirez Carmona Victor Manuel	Sindico	C	01-sep-24	40,074.75		52,729.94	6,591.24		7,082.88
Gonzalez Lucas Ulises Abelardo	Juridico de Sindicatura y DIF	C	01-sep-24	15,640.57		20,579.70	2,572.46		1,672.83
Ramirez Carmona Ezaid Alejandro	Director de Auxiliares	C	01-sep-24	17,441.38		22,949.18	2,868.65		2,057.48
Briseño Gomez Daniel	Aux Juridico	C	01-sep-24	9,772.87		12,859.05	1,607.38		746.19
Gonzalez Mora Katye Yamilet	Secretaria de Sindicatura	C	01-sep-24	8,042.31		10,581.99	1,322.75		557.91

TOTAL MENSUAL:	\$	90,971.88	\$	119,699.84	\$	14,962.48	\$	12,117.28
TOTAL ANUAL:	\$	1,091,662.58	\$	119,699.84	\$	14,962.48	\$	159,654.31

- PLAZA:  
 (B) BASE  
 (C) CONFIANZA  
 (E) EVENTUAL

NOMBRE DEL MUNICIPIO: BRISEÑAS MICHOACAN  
 UNIDAD RESPONSABLE: SECRETARIA

EJERCICIO PRESUPUESTAL: 2025

NOMBRE DEL EMPLEADO	PUESTO	PLAZA	FECHA DE INGRESO	SUELDO BASE	COMPENSACION	AGUINALDO	PRIMA VACACIONAL	SUBSIDIO AL EMPLEO	I. S. R.
Iriguez Razo Enrique	Encargado Interino Ibarra	C	01/09/2024	9,772.87		12,859.05	1,607.38		746.19
Guzman Gonzalez Francisco	Encargado Interino Cumuato	C	01/09/2024	9,772.87		12,859.05	1,607.38		746.19
Villanueva Sanchez Alejandro	Encargado Interno el Paso	C	01/09/2024	9,772.87		12,859.05	1,607.38		746.19

TOTAL MENSUAL:	\$ 29,318.62					\$ 38,577.14	\$ 4,822.14		\$ 2,238.57
TOTAL ANUAL:	\$ 351,823.49					\$ 38,577.14	\$ 4,822.14		\$ 29,209.76

- PLAZA:
- ( B ) BASE
- ( C ) CONFIANZA
- ( E ) EVENTUAL

**NOMBRE DEL MUNICIPIO: BRISENAS MICHOACAN**  
**UNIDAD RESPONSABLE: CONTRALORIA**

**EJERCICIO PRESUPUESTAL: 2025**

NOMBRE DEL EMPLEADO	PUESTO	PLAZA	FECHA DE INGRESO	SUELDO BASE	COMPENSACION	AGUINALDO	PRIMA VACACIONAL	SUBSIDIO AL EMPLEO	I. S. R.
Guillermo Andres Aldana Zaragoza	Contralor	C	01/09/2024	18,026.97		23,719.70	2,964.96		2,182.56

<b>TOTAL MENSUAL:</b>	\$	18,026.97	\$	23,719.70	\$	2,964.96	\$	2,182.56
<b>TOTAL ANUAL:</b>	\$	216,323.70	\$	23,719.70	\$	2,964.96	\$	28,103.25

- PLAZA:  
 ( B ) BASE  
 ( C ) CONFIANZA  
 ( E ) EVENTUAL

NOMBRE DEL MUNICIPIO: BRISEÑAS MICHOACAN  
 UNIDAD RESPONSABLE: TESORERIA

EJERCICIO PRESUPUESTAL: 2025

NOMBRE DEL EMPLEADO	PUESTO	PLAZA	FECHA DE INGRESO	SUELDO BASE	COMPENSACIÓN	AGUINALDO	PRIMA VACACIONAL	SUBSIDIO AL EMPLEO	I. S. R.
Hernandez Jauregui Mitzi Sarahí	Tesorera	C	01/09/2024	41,280.84		54,316.90	6,789.61		7,366.55
Bates Vazquez Rosa Yuliana	Auxiliar Administrativo	C	01/09/2024	13,512.88		17,780.10	2,222.51		1,286.29
Partida Cervantes Maria Magdalena	Auxiliar Administrativo	C	01/09/2024	8,042.32		10,582.00	1,322.75		557.91
Maria Cristina Aviña Hernández	Auxiliar Administrativo	C	01/12/2024	13,512.88		17,780.10	2,222.51		1,286.29
Olvera Terrazas Manuel Ivan	Contador	C	01/09/2024	18,026.97		23,719.70	2,964.96		2,182.56
Cervantes Cervantes Ma. Viridiana	Contador	C	01/09/2024	18,026.97		23,719.70	2,964.96		2,182.56
Vacante	contador	C		18,026.97		23,719.70	2,964.96		2,182.56

TOTAL MENSUAL:	\$	130,429.84	\$	171,618.21	\$	21,452.27	\$	17,044.73
TOTAL ANUAL:	\$	1,565,158.10	\$	171,618.21	\$	21,452.27	\$	223,231.87

- PLAZA:  
 ( B ) BASE  
 ( C ) CONFIANZA  
 ( E ) EVENTUAL

NOMBRE DEL MUNICIPIO: BRISENAS MICHOACAN EJERCICIO PRESUPUESTAL: 2025  
 UNIDAD RESPONSABLE: PRESIDENCIA

NOMBRE DEL EMPLEADO	PUESTO	PLAZA	FECHA DE INGRESO	SUELDO BASE	COMPENSACION	AGUINALDO	PRIMA VACACIONAL	SUBSIDIO AL EMPLEO	I. S. R.
Altamira Gonzalez Aida Elizabeth	Directora	C	01/09/2024	13,037.45		17,154.54	2,144.32		1,201.09
Gonzalez Aguiano Jessica	Aux Regidores e Instituto de la Mujer	C	01/09/2024	8,042.31		10,581.99	1,322.75		557.91

TOTAL MENSUAL:	\$ 21,079.76	\$ 27,736.53	\$ 3,467.07	\$ 1,759.00
TOTAL ANUAL:	\$ 252,957.11	\$ 27,736.53	\$ 3,467.07	\$ 23,062.71

- PLAZA:  
 ( B ) BASE  
 ( C ) CONFIANZA  
 ( E ) EVENTUAL

*Handwritten signature*

NOMBRE DEL MUNICIPIO: BRISENAS MICHOACAN  
 UNIDAD RESPONSABLE: OBRAS PUBLICAS

EJERCICIO PRESUPUESTAL: 2025

NOMBRE DEL EMPLEADO	PUESTO	PLAZA	FECHA DE INGRESO	SUELDO BASE	COMPENSACIÓN	AGUINALDO	PRIMA VACACIONAL	SUBSIDIO AL EMPLEO	I. S. R.
Lopez Cervantes Luis Donaldo	Director	C	01/09/2024	21,975.72		28,915.42	3,614.43		3,026.02
Oropeza Porras Antziri Andrea	Supervisora de Obras Publicas	C	01/09/2024	7,162.49		9,424.33	1,178.04		244.57
Trujillo Ramirez Alejandra Alicia	Aux. Obras Publicas	C	01/09/2024	7,162.49		9,424.33	1,178.04		244.57

TOTAL MENSUAL:	\$	36,300.69	\$	47,764.07	\$	5,970.51	\$	3,515.16
TOTAL ANUAL:	\$	435,608.33	\$	47,764.07	\$	5,970.51	\$	46,188.05

PLAZA:  
 (B) BASE  
 (C) CONFIANZA  
 (E) EVENTUAL

**NOMBRE DEL MUNICIPIO: BRISEÑAS MICHOACAN** **EJERCICIO PRESUPUESTAL: 2025**  
**UNIDAD RESPONSABLE: OBRAS PUBLICAS**

NOMBRE DEL EMPLEADO	PUESTO	PLAZA	FECHA DE INGRESO	SUELDO BASE	COMPENSACIÓN	AGUINALDO	PRIMA VACACIONAL	SUBSIDIO AL EMPLEO	I. S. R.
Marron Ramirez Rodrigo	Director de Urbanidad	C	01/09/2024	17,441.38		22,949.18	2,868.65		2,057.48
Zaragoza Razo Yazmin Alejandra	Aux. urbanidad	C	01/09/2024	8,042.31		10,581.99	1,322.75		557.91

<b>TOTAL MENSUAL:</b>	\$	25,483.69	\$	33,531.17	\$	4,191.40	\$	2,615.39
<b>TOTAL ANUAL:</b>	\$	305,804.24	\$	33,531.17	\$	4,191.40	\$	34,418.97

- PLAZA:**  
 (B) BASE  
 (C) CONFIANZA  
 (E) EVENTUAL

**NOMBRE DEL MUNICIPIO: BRISENAS MICHOACAN**  
**UNIDAD RESPONSABLE: OFICIALIA MAYOR**

**EJERCICIO PRESUPUESTAL: 2025**

NOMBRE DEL EMPLEADO	PUESTO	PLAZA	FECHA DE INGRESO	SUELDO BASE	COMPENSACION	AGUINALDO	PRIMA VACACIONAL	SUBSIDIO AL EMPLEO	I. S. R.
Guzmán Chávez Abraham	podador	E	01-sep-24	8,043.03		10,582.94	1,322.87		557.98
Aviña Briseño Josue Efraín	VACANTE	E		8,043.03		10,582.94	1,322.87		557.98
Gonzalez Gonzalez Juan Pablo	VACANTE	E		8,043.03		10,582.94	1,322.87		557.98
Camacho Torres Victor Manuel	podador	E	17-sep-24	8,043.03		10,582.94	1,322.87		557.98
J. Jesus Palos Martin	podador	E	02-nov-24	8,043.03		10,582.94	1,322.87		557.98
Guzman Cervantes Diego	podador	E	01-sep-24	8,043.03		10,582.94	1,322.87		557.98
Barragan Temores Martin	Chófer	E	01-sep-24	9,772.99		12,859.20	1,607.40		746.20
Partida Garcia Rodrigo	Chófer	E	01-sep-24	9,772.99		12,859.20	1,607.40		746.20
Avalos Padilla Edith Gabriela	Auxiliar	E	01-sep-24	8,042.31		10,581.99	1,322.75		557.91
Aguirre Guzman J. Jesus	Alcantarillado	E	01-sep-24	14,217.49		18,707.22	2,338.40		1,412.55
Martinez Rodriguez Jesus Alberto	Alcantarillado	E	01-sep-24	8,498.90		11,182.76	1,397.85		607.58
Hernandez Olvera Jose	Alcantarillado	E	01-sep-24	8,498.90		11,182.76	1,397.85		607.58
Gutierrez Chavez Ulises	Alcantarillado	E	01-sep-24	8,498.90		11,182.76	1,397.85		607.58
Andrade Gomez Juan Martin	Alcantarillado	E	01-sep-24	8,498.90		11,182.76	1,397.85		607.58
Fernandez Parfoja Juan Pablo	Alcantarillado	E	01-sep-24	8,498.90		11,182.76	1,397.85		607.58
Naranjo Fierro Jose Luis	Aseo público	E	01-sep-24	8,935.55		11,757.31	1,469.66		655.09
Lara Lomeli Juan Carlos	Aseo Publico	E	01-sep-24	8,935.55		11,757.31	1,469.66		655.09
Lara Lomeli Javier Armando	Aseo Publico	E	01-sep-24	8,935.55		11,757.31	1,469.66		655.09
Guzman Zuno Felipe de Jesus	Aseo Publico	E	01-sep-24	8,935.55		11,757.31	1,469.66		655.09
Ramirez Amador Juan	Aseo Publico	E	01-sep-24	8,935.55		11,757.31	1,469.66		655.09
Dueñas Gutiérrez Juan Pedro	Aseo Publico	E	01-sep-24	8,935.55		11,757.31	1,469.66		655.09
Ruiz Ramirez Cristian Eduardo	Aseo Publico	E	01-sep-24	8,935.55		11,757.31	1,469.66		655.09
Guzman Garcia Oscar Alberto	Aseo Publico	E	01-sep-24	8,935.55		11,757.31	1,469.66		655.09
Gutierrez Almazan Juana	Basurero	E	01-sep-24	8,935.55		11,757.31	1,469.66		655.09
Aguilar Godínez Ana Elizabeth	vacante	E	09-sep-24	6,249.36		8,222.84	1,027.86		112.99
	Ludoteca	E	01-sep-24	8,042.31		10,581.99	1,322.75		557.91

<b>TOTAL MENSUAL:</b>	\$ 566,301.32	\$ 745,133.32	\$ 93,141.66	\$ 42,561.63
<b>TOTAL ANUAL:</b>	\$ 6,795,615.87	\$ 745,133.32	\$ 93,141.66	\$ 555,776.34

- (B) BASE
- (C) CONFIANZA
- (E) EVENTUAL

NOMBRE DEL MUNICIPIO: BRISEÑAS MICHOCACAN  
UNIDAD RESPONSABLE: OFICIALIA MAYOR

EJERCICIO PRESUPUESTAL: 2025

NOMBRE DEL EMPLEADO	PUESTO	PLAZA	FECHA DE INGRESO	SUELDO BASE	COMPENSACIÓN	AGUINALDO	PRIMA VACACIONAL	SUBSIDIO AL EMPLEO	I. S. R.
Ramirez Garcia Juan Jesus	Oficial Mayor	C	01-sep-24	21,975.72		28,915.42	3,614.43		3,026.02
Diaz Gonzalez Luis Antonio	Compras	C	01-sep-24	17,440.79		22,948.41	2,868.55		2,057.36
Flores Jimenez Valeria Guadalupe	Recursos Humanos	C	01-sep-24	6,020.89		7,922.23	990.28		57.28
Morales Aceves Ana Maria	Auxiliar de Recursos Humanos	C	01-sep-24	9,082.31		11,950.41	1,493.80		671.06
Morales Aceves Ana Victoria	Aux de Oficialia	C	01-sep-24	9,082.31		11,950.41	1,493.80		671.06
Ortega Maciel Miguel Angel	Electricista	E	23-sep-24	13,766.29		18,113.54	2,264.19		1,331.70
Lopez Avila Blanca Esther	Encargado Casa Enlace Cumuato	E	01-sep-24	8,042.31		10,581.99	1,322.75		557.91
Oceguera Savala Rosa	Encargado Casa Enlace El Paso	E	09-sep-24	8,042.31		10,581.99	1,322.75		557.91
Bañales Marron Edgar Ivan	Encargado Casa Enlace Ibarra	E	01-sep-24	8,042.31		10,581.99	1,322.75		557.91
Salazar Vazquez Maria Candelaria	Encargada Clinica Briseñas	E	01-sep-24	8,042.31		10,581.99	1,322.75		557.91
Sanchez Salgado Maria de Jesus	Encargado Clinica Hospitalito Briseñas	E	01-sep-24	8,042.31		10,581.99	1,322.75		557.91
Gonzalez Aguiriga Brenda Guadalupe	Encargado Clinica El Paso	E	11-sep-24	8,042.31		10,581.99	1,322.75		557.91
Garduño Reyes Maria Cecilia	Encargada Clinica Cumuato	E	01-sep-24	8,042.31		10,581.99	1,322.75		557.91
Bañales Villegas Karla Patricia	Encargada Clinica Ibarra	E	03-sep-24	8,042.31		10,581.99	1,322.75		557.91
Campos Becerra Jose Luis	Encargado Plaza Briseñas	E	01-sep-24	8,042.31		10,581.99	1,322.75		557.91
Avalos Temores Elicezer	Encargado Plaza Cumuato	E	01-sep-24	8,042.31		10,581.99	1,322.75		557.91
Flores Padilla Raul	Encargado Plaza El Paso	E	01-sep-24	8,042.31		10,581.99	1,322.75		557.91
Mendoza Lopez Estela	Encargado Plaza Ibarra	E	01-sep-24	8,042.31		10,581.99	1,322.75		557.91
Barrera Hernandez Jorge Luis	Encargado de Almacen	E	01-sep-24	8,042.31		10,581.99	1,322.75		557.91
Godinez Zaragoza J. Jesus	Encargado de Unidad deportiva briseñas	E	01-sep-24	8,042.31		10,581.99	1,322.75		557.91
Avalos Guzman Raul	Encargado de Unidad Deportiva Cumuato	E	01-sep-24	8,042.31		10,581.99	1,322.75		557.91
Martron Buenrostro Patricia	Encargado de Unidad Deportiva Ibarra	E	01-sep-24	8,042.31		10,581.99	1,322.75		557.91
Gonzalez Alvarez Marcelo	Encragado de Panteon de Briseñas	E	01-sep-24	9,772.99		12,859.20	1,607.40		746.20
Juarez Jimenez Roman	Encaragado de Panteon de Ibarra	E	01-sep-24	9,772.99		12,859.20	1,607.40		746.20
Garcia Lara Alejandrina	Intendente	E	01-sep-24	8,043.03		10,582.94	1,322.87		557.98
Tiscareño Ramirez Maria del Carmen	Intendente	E	01-sep-24	8,043.03		10,582.94	1,322.87		557.98
Hernandez Barajas Maria Yanet	Intendente	E	01-sep-24	8,043.03		10,582.94	1,322.87		557.98
Rosales Medina Pedro Armando	VACANTE	E	01-sep-24	8,043.03		10,582.94	1,322.87		557.98
Ramos Lopez Karla Paola	Intendente	E	09-sep-24	8,043.03		10,582.94	1,322.87		557.98
Barragan Hernandez Yoselin	Intendente	E	01-sep-24	8,043.03		10,582.94	1,322.87		557.98
Diaz Godinez Monica	Intendente	E	01-sep-24	8,043.03		10,582.94	1,322.87		557.98
Avalos Hernandez Amaranthy Guadalupe	Intendente	E	01-sep-24	9,772.99		12,859.20	1,607.40		746.20
Aguiriga Magallon Yesenia	Intendente	E	01-sep-24	8,043.03		10,582.94	1,322.87		557.98
Avalos Alonso Maria Guadalupe	Intendente	E	01-sep-24	8,043.03		10,582.94	1,322.87		557.98
Gonzalez Gonzalez Gloria Monserrat	Intendente	E	01-sep-24	8,043.03		10,582.94	1,322.87		557.98
Diaz Gonzalez Gladis Janneth	Intendente	E	01-sep-24	8,043.03		10,582.94	1,322.87		557.98
Ortiz Renteria Angelica	Intendente	E	01-sep-24	8,043.03		10,582.94	1,322.87		557.98
Buenrostro Bañales Noemi	Intendente	E	01-sep-24	8,043.03		10,582.94	1,322.87		557.98
Aldana Diaz J. Refugio	Intendente podador	E	01-sep-24	8,043.03		10,582.94	1,322.87		557.98

NOMBRE DEL MUNICIPIO: BRISENAS MICHOACAN  
 UNIDAD RESPONSABLE: DIF MUNICIPAL

EJERCICIO PRESUPUESTAL: 2025

NOMBRE DEL EMPLEADO	PUESTO	PLAZA	FECHA DE INGRESO	SUELDO BASE	COMPENSACION	AGUINALDO	PRIMA VACACIONAL	SUBSIDIO AL EMPLEO	I. S. R.
Padilla Espinoza Elisa	Directora de DIF	C	01-sep-24	19,132.88		25,174.85	3,146.86		2,418.79
Ramirez Gutierrez Maria de Jesus	Psicologa	C	01-sep-24	10,607.56		13,957.31	1,744.66		837.00
Molina Juarez Esmeralda de Jesus	Psicologa	C	01-sep-24	10,607.56		13,957.31	1,744.66		837.00
Avalos Gonzalez Noemi	Promotora	E	01-sep-24	7,162.96		9,424.94	1,178.12		244.62
Barajas Hernandez Gladis Rubi	Promotora	E	01-sep-24	7,162.96		9,424.94	1,178.12		244.62
Jimenez Rosas Georgina	Promotora	E	01-sep-24	7,162.96		9,424.94	1,178.12		244.62
Trujillo Lopez Maria Guadalupe	Promotora	E	01-sep-24	7,162.96		9,424.94	1,178.12		244.62
Hernandez Savala Maria Guadalupe Monserrat	Promotora	E	01-sep-24	7,162.96		9,424.94	1,178.12		244.62
Rodriguez Villanueva Mayte Berenice	Promotora	E	01-sep-24	7,162.96		9,424.94	1,178.12		244.62
Gonzalez Barrera Guillermina	Promotora	E	01-sep-24	7,162.96		9,424.94	1,178.12		244.62
Olivares Castro Araceli	Promotora	E	01-sep-24	7,162.96		9,424.94	1,178.12		244.62
Jurado Sagrero Anita	Cocina Presidencia	E	01-sep-24	7,162.96		9,424.94	1,178.12		244.62
Bañales Lomeli Maria Guadalupe	Promotora	E	01-sep-24	7,162.96		9,424.94	1,178.12		244.62
Bañales Padilla Maria de los Angeles	Promotora	E	01-sep-24	7,162.96		9,424.94	1,178.12		244.62
Garcia Zaragoza Clara	Cocina Presidencia	E	01-sep-24	7,162.96		9,424.94	1,178.12		244.62
Aguiliga Sanchez Ma. Isabel	Cocina Presidencia	E	01-sep-24	7,162.96		9,424.94	1,178.12		244.62
Rodriguez Sanchez Brenda Susana	Cocina Cumuato	E	01-sep-24	7,162.96		9,424.94	1,178.12		244.62
Garbay Gonzalez Ramon	Chofer	E	01-sep-24	8,042.31		10,581.99	1,322.75		557.91

TOTAL MENSUAL:	\$ 148,674.69	\$ 195,620.64	\$ 24,452.58	\$ 8,075.40
TOTAL ANUAL:	\$ 1,784,080.26	\$ 195,620.64	\$ 24,452.58	\$ 104,820.80

PLAZA:  
 ( B ) BASE  
 ( C ) CONFIANZA  
 ( E ) EVENTUAL

381900

NOMBRE DEL MUNICIPIO: BRISEÑAS MICHOACAN  
 UNIDAD RESPONSABLE: SECRETARIA  
 EJERCICIO PRESUPUESTAL: 2025

NOMBRE DEL EMPLEADO	PUESTO	PLAZA	FECHA DE INGRESO	SUELDO BASE	COMPENSACIÓN	AGUINALDO	PRIMA VACACIONAL	SUBSIDIO AL EMPLEO	I. S. R.
Marron Rojas Daniel	Director de Fomento Deportivo	C	01-sep-24	12,016.17		15,810.75	1,976.34		1,035.73
Martínez Zambrano Nadia	Auxiliar	C	01-sep-24	9,772.99		12,859.20	1,607.40		746.20

TOTAL MENSUAL:	\$	21,789.16	\$	28,669.96	\$	3,583.74	\$	1,781.94
TOTAL ANUAL:	\$	261,469.92	\$	28,669.96	\$	3,583.74	\$	23,359.38

- PLAZA:  
 (B) BASE  
 (C) CONFIANZA  
 (E) EVENTUAL

NOMBRE DEL MUNICIPIO: BRISENAS MICHOACAN  
 UNIDAD RESPONSABLE: DESARROLLO ECONOMICO E INTEGRAL

EJERCICIO PRESUPUESTAL: 2025

NOMBRE DEL EMPLEADO	PUESTO	PLAZA	FECHA DE INGRESO	SUELDO BASE	COMPENSACION	AGUINALDO	PRIMA VACACIONAL	SUBSIDIO AL EMPLEO	I. S. R.
Avalos Guzman Enrique	Director	C	01-sep-24	10,504.00		13,821.06	1,727.63		825.74
Erendira Guadalupe Aguilera Zaragoza	Directora de Ganaderia	C	16-oct-24	10,504.00		13,821.06	1,727.63		825.74

TOTAL MENSUAL:	\$	21,008.00		\$	27,642.11	\$	3,455.26		\$	1,651.47
TOTAL ANUAL:	\$	252,096.05		\$	27,642.11	\$	3,455.26		\$	21,592.18

- PLAZA:  
 ( B ) BASE  
 ( C ) CONFIANZA  
 ( E ) EVENTUAL

NOMBRE DEL MUNICIPIO: BRISENAS MICHOACAN EJERCICIO PRESUPUESTAL: 2025  
 UNIDAD RESPONSABLE: PRESIDENCIA

NOMBRE DEL EMPLEADO	PUESTO	PLAZA	FECHA DE INGRESO	SUELDO BASE	COMPENSACIÓN	AGUINALDO	PRIMA VACACIONAL	SUBSIDIO AL EMPLEO	I. S. R.
Zaragoza Pantoja Eduardo Javier	Director de Comunicación	c	01-sep-24	17,441.38		22,949.18	2,868.65		2,057.48
Vargas Barragan Ulises	Aux de Comunicación	c	01-sep-24	9,772.99		12,859.20	1,607.40		746.20
Chavez Lopez Jazmin	Aux de Comunicación	c	01-sep-24	9,772.99		12,859.20	1,607.40		746.20

TOTAL MENSUAL:	\$	36,987.36	\$	48,667.58	\$	6,083.45	\$	3,549.89
TOTAL ANUAL:	\$	443,848.30	\$	48,667.58	\$	6,083.45	\$	46,663.72

- PLAZA:  
 ( B ) BASE  
 ( C ) CONFIANZA  
 ( E ) EVENTUAL

48,667.58

NOMBRE DEL MUNICIPIO: BRISEÑAS MICHOACAN  
UNIDAD RESPONSABLE: SECRETARIA

EJERCICIO PRESUPUESTAL: 2025

NOMBRE DEL EMPLEADO	PUESTO	PLAZA	FECHA DE INGRESO	SUELDO BASE	COMPENSACIÓN	AGUINALDO	PRIMA VACACIONAL	SUBSIDIO AL EMPLEO	I. S. R.
Lopez Lopez Karina Isabel	Directora	c	01-sep-24	9,082.31		11,950.41	1,493.80		671.06
Ochoa Fierro Maria Gudalupe	Auxiliar IMJU	c	01-sep-24	9,082.31		11,950.41	1,493.80		671.06

TOTAL MENSUAL:	\$	18,164.62	\$	23,900.82	\$	2,987.60	\$	1,342.11
TOTAL ANUAL:	\$	217,975.46	\$	23,900.82	\$	2,987.60	\$	17,471.75

- PLAZA:
- ( B ) BASE
  - ( C ) CONFIANZA
  - ( E ) EVENTUAL

NOMBRE DEL MUNICIPIO: BRISEÑAS MICHOACAN  
UNIDAD RESPONSABLE: SECRETARIA

EJERCICIO PRESUPUESTAL: 2025

NOMBRE DEL EMPLEADO	PUESTO	PLAZA	FECHA DE INGRESO	SUELDO BASE	COMPENSACIÓN	AGUINALDO	PRIMA VACACIONAL	SUBSIDIO AL EMPLEO	I. S. R.
Valdez Alonso	Director		01-sep-24	12,016.17		15,810.75	1,976.34		1,035.73
Ruiz Ramirez Jesus Gonzalo	Auxiliar		01-sep-24	12,016.17		15,810.75	1,976.34		1,035.73

TOTAL MENSUAL:	\$	24,032.34	\$	31,621.50	\$	3,952.69	\$	2,071.47
TOTAL ANUAL:	\$	288,388.04	\$	31,621.50	\$	3,952.69	\$	27,245.23

- PLAZA:
- ( B ) BASE
  - ( C ) CONFIANZA
  - ( E ) EVENTUAL

NOMBRE DEL MUNICIPIO: BRISEÑAS MICHOACAN  
UNIDAD RESPONSABLE: TESORERIA  
EJERCICIO PRESUPUESTAL: 2025

NOMBRE DEL EMPLEADO	PUESTO	PLAZA	FECHA DE INGRESO	SUELDO BASE	COMPENSACIÓN	AGUINALDO	PRIMA VACACIONAL	SUBSIDIO AL EMPLEO	I. S. R.
Hurtado Chavez Alfonso	Director	c	01/09/2024	17,441.38		22,949.18	2,868.65		2,057.48

TOTAL MENSUAL:	\$	17,441.38	\$	22,949.18	\$	2,868.65	\$	2,057.48
TOTAL ANUAL:	\$	209,296.50	\$	22,949.18	\$	2,868.65	\$	27,190.20

- PLAZA:  
 ( B ) BASE  
 ( C ) CONFIANZA  
 ( E ) EVENTUAL

*[Faint handwritten notes and signatures in the background, including a signature that appears to be 'Alfonso Hurtado']*

NOMBRE DEL MUNICIPIO: BRISEÑAS MICHOACAN  
UNIDAD RESPONSABLE: SEGURIDAD PUBLICA

EJERCICIO PRESUPUESTAL: 2025

NOMBRE DEL EMPLEADO	PUESTO	PLAZA	FECHA DE INGRESO	SUELDO BASE	COMPENSACIÓN	AGUINALDO	PRIMA VACACIONAL	SUBSIDIO AL EMPLEO	I. S. R.
BRISEÑO OLIVEROS RICARDO	DIRECTOR DE SEGURIDAD PUBLICA Y PROTECCIÓN CIVIL	C	01-sep-24	29,669.38		39,038.66	\$4,879.83		\$ 4,669.38
GARCIA GALLO MARIO	SUBDIRECTOR SEGURIDAD PUBLICA	C	01-sep-24	18,733.47		24,649.31	\$3,081.16		\$ 2,333.47
NAVARRO CISNEROS JESUS SALVADOR	COMANDANTE DE GRUPO	C	01-sep-24	13,417.13		17,654.12	\$2,206.76		\$ 1,269.13
GARCIA VELAZQUEZ LUIS ANGEL	COMANDANTE DE GRUPO A	C	01-sep-24	11,848.98		15,590.77	\$1,948.85		\$ 1,008.98
TORRES ZAMBRANO ADRIAN	COMANDANTE DE GRUPO B	C	01-sep-24	11,848.98		15,590.77	\$1,948.85		\$ 1,008.98
HERNANDEZ GONZALEZ JOSE ARMANDO	POLICIA MUNICIPAL	C	01-sep-24	11,291.84		14,857.69	\$1,857.21		\$ 919.84
HERNANDEZ RAZO JUAN CARLOS	POLICIA MUNICIPAL	C	01-sep-24	11,291.84		14,857.69	\$1,857.21		\$ 919.84
ZARAGOZA ESTRADA CRISTOPER RICARDO	POLICIA MUNICIPAL	C	01-sep-24	11,291.84		14,857.69	\$1,857.21		\$ 919.84
LOPEZ AVILA ALEANDRA FABIOLA	POLICIA MUNICIPAL	C	01-sep-24	11,291.84		14,857.69	\$1,857.21		\$ 919.84
VAZQUEZ PICHARDO J. JULIAN	POLICIA MUNICIPAL	C	01-sep-24	11,291.84		14,857.69	\$1,857.21		\$ 919.84
SANCHEZ SANDOVAL MA. ELENA	POLICIA MUNICIPAL	C	01-sep-24	11,291.84		14,857.69	\$1,857.21		\$ 919.84
TELLO CASILLAS ALEANDRA	POLICIA MUNICIPAL	C	01-sep-24	11,291.84		14,857.69	\$1,857.21		\$ 919.84
GOMEZ NUÑEZ TOMAS	POLICIA MUNICIPAL	C	01-sep-24	11,291.84		14,857.69	\$1,857.21		\$ 919.84
CUEVAS NAVARRO FLAVIO CESAR	POLICIA MUNICIPAL	C	01-sep-24	11,291.84		14,857.69	\$1,857.21		\$ 919.84
VELAZCO GONZALEZ YESEENIA	POLICIA MUNICIPAL	C	01-sep-24	11,291.84		14,857.69	\$1,857.21		\$ 919.84
LOPEZ GARCIA JESUS EMMANUEL	POLICIA MUNICIPAL	C	01-sep-24	12,039.46		15,841.40	\$1,980.17		\$ 1,039.46
ZUNO MUNGUIA MARTIN	POLICIA MUNICIPAL	C	01-sep-24	11,013.18		14,491.02	\$1,811.38		\$ 881.14
SUAREZ QUINTERO GUILLERMO	POLICIA MUNICIPAL	C	01-sep-24	11,291.84		14,857.69	\$1,857.21		\$ 919.84
HUERTA FIERRO J. REFUGIO	POLICIA MUNICIPAL	C	01-sep-21	11,291.84		14,857.69	\$1,857.21		\$ 919.84
SAINZ GUZMAN LUIS OMAR	POLICIA MUNICIPAL	C	01-sep-24	11,291.84		14,857.69	\$1,857.21		\$ 919.84
CASTELLANOS GUZMAN MARCO ANTONIO	POLICIA MUNICIPAL	C	01-sep-24	11,848.98		15,590.77	\$1,948.85		\$ 1,008.98
VELAZCO RAMOS ANGEL GUSTAVO	POLICIA MUNICIPAL	C	01-sep-24	11,291.84		14,857.69	\$1,857.21		\$ 919.84
GOMEZ AVIÑA JESUS MAURICIO	POLICIA MUNICIPAL	C	01-sep-24	11,598.98		15,261.82	\$1,907.73		\$ 968.98
NUÑEZ VALDEZ AARON ISRAEL	POLICIA MUNICIPAL	C	01-sep-24	12,039.46		15,841.40	\$1,980.17		\$ 1,039.46
HUERTA CRUZ JOSE LUIS	POLICIA MUNICIPAL	C	01-sep-24	11,598.98		15,261.82	\$1,907.73		\$ 968.98
GUTIERREZ MENDOZA LUIS ANGEL	POLICIA MUNICIPAL	C	01-sep-24	11,158.51		14,682.25	\$1,835.28		\$ 898.51
DIAZ GUZMAN MIGUEL ANGEL	POLICIA MUNICIPAL	C	01-sep-24	11,291.84		14,857.69	\$1,857.21		\$ 919.84
HUERTA BRISEÑO JUAN JOSE	POLICIA MUNICIPAL	C	01-sep-24	11,291.84		14,857.69	\$1,857.21		\$ 919.84
VACANTE	POLICIA MUNICIPAL	C	01-sep-24	11,291.84		14,857.69	\$1,857.21		\$ 919.84
RAYA GAMINO ENEDINA GUADALUPE	POLICIA MUNICIPAL	C	01-sep-24	11,291.84		14,857.69	\$1,857.21		\$ 919.84

TOTAL MENSUAL:	\$	370,068.65	\$	486,932.44	\$	660,866.56	\$	33,652.62
TOTAL ANUAL:	\$	4,440,823.84	\$	5,843,189.31	\$	730,398.73	\$	403,831.40

PLAZA:

(B) BASE

(C) CONFIANZA

(E) EVENTUAL

**NOMBRE DEL MUNICIPIO: BRISEÑAS MICHOACAN**  
**UNIDAD RESPONSABLE: PROTECCIÓN CIVIL (SEGURIDAD PÚBLICA)**

**EJERCICIO PRESUPUESTAL: 2025**

NOMBRE DEL EMPLEADO	PUESTO	PLAZA	FECHA DE INGRESO	SUELDO BASE	COMPENSACIÓN	AGUINALDO	PRIMA VACACIONAL	SUBSIDIO AL EMPLEO	I. S. R.
ARIAS MAGDALENO VICTOR ADRIAN	PARAMEDICO	C	01/09/2024	\$ 12,556.13		\$ 16,521.22	\$ 2,065.15		\$ 1,122.13
BARAJAS ZARATE JESUS EDUARDO	PARAMEDICO	C	01/09/2024	\$ 8,961.96		\$ 11,792.06	\$ 1,474.01		\$ 657.96
HERNANDEZ GONZALEZ JUAN JESUS	PARAMEDICO	C	01/09/2024	\$ 8,961.96		\$ 11,792.06	\$ 1,474.01		\$ 657.96
MEDEL SALCEDO LUIS MANUEL	PARAMEDICO	C	01/09/2024	\$ 8,961.96		\$ 11,792.06	\$ 1,474.01		\$ 657.96
JIMENEZ LEON EDUARDO	PARAMEDICO	C	01/09/2024	\$ 8,961.96		\$ 11,792.06	\$ 1,474.01		\$ 657.96
MAGDALENO CERVANTES ANAYELI	PARAMEDICO	C	01/09/2024	\$ 8,961.96		\$ 11,792.06	\$ 1,474.01		\$ 657.96
FLORES SANTIAGO JESUS ALBERTO	PARAMEDICO	C	01/09/2024	\$ 8,961.96		\$ 11,792.06	\$ 1,474.01		\$ 657.96
MARTINEZ RODRIGUEZ LIDIA YESENIA	PARAMEDICO	C	04/10/2024	\$ 8,961.96		\$ 11,792.06	\$ 1,474.01		\$ 657.96
GODINEZ RIVERA JORDI RAFAEL	PARAMEDICO	C	12/10/2024	\$ 8,961.96		\$ 11,792.06	\$ 1,474.01		\$ 657.96
INCLAN ATILANO ELIZABETH	PARAMEDICO	C	12/10/2024	\$ 8,961.96		\$ 11,792.06	\$ 1,474.01		\$ 657.96

TOTAL MENSUAL:	\$ 93,213.80	\$ 122,649.74	\$ 15,331.22	\$ 7,043.80
TOTAL ANUAL:	\$ 1,118,565.58	\$ 1,471,796.82	\$ 183,974.60	\$ 84,525.58

- PLAZA:  
 (B) BASE  
 (C) CONFIANZA  
 (E) EVENTUAL

000200

## TABULADOR DE SUELDOS

NOMBRE DEL MUNICIPIO: DE BRISEÑAS		EJERCICIO PRESUPUESTAL: 2025		
CLAVE	PUESTO	NUMERO	PLAZA	SUELDO BASE MENSUAL
1	PRESIDENTA	1	C	\$61,984.01
2	DIRECTORA INST. MUJER	1	C	\$13,037.45
3	AUXILIAR INST. MUJER	1	C	\$8,042.31
4	DIRECTOR DE COMUNICACIÓN	1	C	\$17,441.38
5	AUXILIAR COMUNICACIÓN Y REG.	2	C	\$9,772.99
6	REGIDORES	7	C	\$29,532.88
7	SINDICO	1	C	\$40,074.75
8	JURIDICO DE SINDICATURA	1	C	\$15,640.57
9	DIRECTOR DE AUXILIARES	1	C	\$17,441.38
10	AUXILIAR JURIDICO	1	C	\$9,772.87
11	SECRETARIA DE SINDICATURA	1	C	\$8,042.31
12	SECRETARIO DEL AYUNTAMIENTO	1	C	\$27,706.30
13	SECRETARIA	1	C	\$15,759.75
14	RECEPCIONISTA	1	C	\$8,042.31
15	ENCARGADOS DEL ORDEN	3	C	\$9,772.87
16	DIRECTOR DE FOMENTO DEPORTIVO	1	C	\$12,016.17
17	AUXILIAR FOMENTO DEPORTIVO	1	C	\$9,772.99
18	DIRECTOR DE EDUC. Y CULTURA	1	C	\$12,016.17
19	AUXILIAR EDUCACIÓN Y CULTURA	1	C	\$12,016.17
20	DIRECTORA DE IMJU	1	C	\$9,082.31
21	AUXILIAR IMJU	1	C	\$9,082.31
22	TESORERA	1	C	\$41,280.84
23	AUXILIAR ADMVO, TESORERIA	2	C	\$13,512.88
24	AUXILIAR ADMVO, TESORERIA	1	C	\$8,042.32
25	CONTADOR	3	C	\$18,026.97
26	SISTEMAS	1	C	\$17,441.38
27	DIRECTOR DE OBRAS	1	C	\$21,975.72
28	SUPERVISORA DE OBRAS	1	C	\$7,162.49
29	AUXILIAR DE OBRAS	1	C	\$7,162.49
30	DIRECTOR DE URBANIDAD	1	C	\$17,441.38
31	AUXILIAR URBANIDAD	1	C	\$8,042.31
32	OFICIAL MAYOR	1	C	\$21,975.72
33	COMPRAS	1	C	\$17,440.79
34	RECURSOS HUMANOS	1	C	\$6,020.89
35	AUX. REC. HUMANOS	1	C	\$9,082.31
36	AUX. OFICIALIA	1	C	\$9,082.31
37	ELECTRICISTA	1	C	\$13,766.29
38	ENCARGADO CASA DE ENLACE CUMUATO	1	C	\$8,042.31
39	ENCARGADO CASA DE ENLACE EL PASO	1	C	\$8,042.31
40	ENCARGADO CASA DE ENLACE IBARRA	1	C	\$8,042.31
41	ENCARGADA CLINICA BRISEÑAS	1	C	\$8,042.31
42	ENCARGADO HOSPITALITO BRISEÑAS	1	C	\$8,042.31
43	ENCARGADO CLINICA EL PASO	1	C	\$8,042.31
44	ENCARGADA CLINICA CUMUATO	1	C	\$8,042.31
45	ENCARGADA CLINICA IBARRA	1	C	\$8,042.31
46	ENCARGADO PLAZA BRISEÑAS	1	C	\$8,042.31
47	ENCARGADO PLAZA CUMUATO	1	C	\$8,042.31
48	ENCARGADO PLAZA EL PASO	1	C	\$8,042.31
49	ENCARGADO PLAZA IBARRA	1	C	\$8,042.31
50	ENCARGADO DE ALMACEN	1	C	\$8,042.31
51	ENCARGADO U.D. BRISEÑAS	1	C	\$8,042.31
52	ENCARGADO U.D. CUMUATO	1	C	\$8,042.31
53	ENCARGADO U.D. IBARRA	1	C	\$8,042.31
54	ENCARGADO DE PANTEONES	2	C	\$9,772.99
55	INTENDENTES	13	C	\$8,043.03
56	INTENDENTES	1	C	\$9,772.99
57	PODADOR	7	C	\$8,043.03
58	CHOFER	2	C	\$9,772.99
59	AUXILIAR OFICIALIA M.	1	C	\$8,042.31
60	ALCANTARILLADO	6	C	\$8,498.90
61	ASEO PÚBLICO	7	C	\$8,935.55
62	BASURERO	1	C	\$8,935.55
63	BIBLIOTECA	1	C	\$6,249.36
64	LUDOTECA	1	C	\$8,042.31
65	DIRECTORA DEL DIF	1	C	\$19,132.88
66	PSICOLOGA	2	C	\$10,607.56
67	PROMOTORA	10	C	\$7,162.96
68	COCINA PRESIDENCIA	3	C	\$7,162.96
69	COCINA CUMUATO	1	C	\$7,162.96
70	CHOFER	1	C	\$8,042.31
71	DIRECTOR DESARROLLO ECONÓMICO	1	C	\$10,504.00
72	DIRECTORA DE GANADERIA	1	C	\$10,504.00

000207

## TABULADOR DE SUELDOS

NOMBRE DEL MUNICIPIO: DE BRIENAS		EJERCICIO PRESUPUESTAL: 2025		
CLAVE	PUESTO	NÚMERO	PLAZA	SUELDO BASE MENSUAL
73	CONTRALOR	1	C	\$18,026.97
74	DIR. SEG. PUB. PROT.CIVIL	1	C	\$29,669.38
75	SUBDIRECTOR DE SEG. PUBLICA	1	C	\$18,733.47
76	COMANDANTE DE GRUPO	1	C	\$13,417.13
77	COMANDANTE DE GRUPO A	1	C	\$11,848.98
78	COMADANTE DE GRUPO B	1	C	\$11,848.98
79	POLICIA MUNICIPAL	18	C	\$11,291.84
80	POLICIA MUNICIPAL	2	C	\$12,039.46
81	POLICIA MUNICIPAL	1	C	\$11,013.18
82	POLICIA MUNICIPAL	1	C	\$11,848.98
83	POLICIA MUNICIPAL	1	C	\$11,158.51
84	POLICIA MUNICIPAL	2	C	\$11,598.98
85	PARAMEDICO	1	C	\$12,556.13
86	PARAMEDICO	9	C	\$8,961.96
TOTAL		168		





Con el objeto de cumplir con la normativa del Artículo 30 de la Ley de Planeación Hacendaria, Presupuesto, Gasto Público y Contabilidad Gubernamental del Estado de Michoacán de Ocampo, se desarrolla el contenido para su aprobación.

El monto establecido en la Ley de Ingresos y la aprobación del Proyecto de Presupuesto de Egresos en el ejercicio presupuestal para el ejercicio fiscal 2025.

El proyecto del presupuesto permitirá al Municipio de Briseñas disponer de recursos por la cantidad de \$69,008,602.00, correspondientes al total de los ingresos aprobados en la ley de ingresos, para 2025.

<b>MUNICIPIO DE BRISEÑAS MICHOACÁN</b>	
<b>DIFUSIÓN A LA CIUDADANÍA DE LA LEY DE INGRESOS Y DEL PRESUPUESTO DE EGRESOS DEL EJERCICIO FISCAL 2025</b>	
<b>ORIGEN DE LOS INGRESOS</b>	<b>IMPORTE</b>
<b>TOTAL</b>	<b>\$69,008,602.00</b>
IMPUESTOS	\$2,159,831.00
CUOTAS Y APORTACIONES DE SEGURIDAD SOCIAL	\$0.00
CONTRIBUCIONES DE MEJORAS	\$0.00
DERECHOS	\$1,486,575.00
PRODUCTOS	\$2,201.00
APROVECHAMIENTOS	\$0.00
INGRESOS POR VENTA DE BIENES, PRESTACIÓN DE SERVICIOS Y OTROS INGRESOS	\$0.00
PARATICIPACIONES, APORTACIONES, CONVENIOS, INCENTIVOS DERIVADOS DE LA COLABORACIÓN FISCAL Y FONDOS DISTINTOS DE APORTACIONES	\$65,359,995.00
TRANSFERENCIAS, ASIGNACIONES, SUBSIDIOS Y SUBVENCIONES, PENSIONES Y JUBILACIONES	\$0.00
INGRESOS DERIVADOS DE FINANCIAMIENTOS	\$0.00
<b>¿EN QUE SE GASTA?</b>	<b>IMPORTE</b>
<b>TOTAL</b>	<b>\$69,008,602.00</b>
SERVICIOS PERSONALES	\$28,286,900.00
MATERIALES Y SUMINISTROS	\$9,691,913.00
SERVICIOS GENERALES	\$8,617,450.80
TRANSFERENCIAS, ASIGNACIONES, SUBSIDIOS Y OTRAS AYUDAS	\$2,940,000.00
BIENES MUEBLES, INMUEBLES E INTANGIBLES	\$2,573,071.00
INVERSIÓN PÚBLICA	\$15,259,095.20
INVERSIONES FINANCIERAS Y OTRAS PROVISIONES	\$0.00
PARTICIPACIONES Y APORTACIONES	\$0.00
DEUDA PUBLICA	\$1,640,172.00

000216



H. AYUNTAMIENTO DE  
**BRISEÑAS**  
2024 - 2027

Asignaciones presupuestales por Unidad Programática, Unidad Responsable.

MUNICIPIO DE BRISEÑAS MICHOACÁN	
ESTADO ANALÍTICO DEL EJERCICIO DEL PRESUPUESTO DE EGRESOS	
CLASIFICACIÓN ADMINISTRATIVA	
DEL 01 DE ENERO AL 31 DE DICIEMBRE DE 2025	
EGRESOS	
CONCEPTO	APROBADO
PRESIDENCIA	\$5,017,072.00
REGIDURÍA	\$3,047,434.00
SECRETARIA	\$3,419,200.00
SINDICATURA	\$1,526,380.00
TESORERIA	\$9,567,302.00
CONTRALORIA	\$317,775.00
OFICIALIA MAYOR	\$12,177,700.00
OBRAS PÚBLICAS	\$2,619,591.00
OBRAS INFRAESTRUCTURA	\$15,702,967.00
DESARROLLO ECONÓMICO E INTEGRAL	\$760,980.00
DIF MUNICIPAL	\$3,420,920.00
SEGURIDAD PÚBLICA	\$11,431,281.00
<b>TOTAL DEL GASTO</b>	<b>\$69,008,602.00</b>

000211



H. AYUNTAMIENTO DE  
**BRISEÑAS**  
2024 - 2027

MUNICIPIO DE BRISEÑAS MICHOACÁN	
ESTADO ANALÍTICO DEL EJERCICIO DEL PRESUPUESTO DE EGRESOS	
CLASIFICACIÓN ADMINISTRATIVA	
DEL 01 DE ENERO AL 31 DE DICIEMBRE DE 2025	
EGRESOS	
CONCEPTO	APROBADO
PODER EJECUTIVO	\$0.00
PODER LEGISLATIVO	\$0.00
PODER JUDICIAL	\$0.00
ORGANOS AUTONOMOS	\$0.00
ORGANO EJECUTIVO MUNICIPAL (MUNICIPIO DE BRISEÑAS MICHOACÁN)	\$69,008,602.00
<b>TOTAL DEL GASTO</b>	<b>\$69,008,602.00</b>



MUNICIPIO DE BRISEÑAS MICHOACÁN	
ESTADO ANALÍTICO DEL EJERCICIO DEL PRESUPUESTO DE EGRESOS	
CLASIFICACIÓN FUNCIONAL (FINALIDAD Y FUNCIÓN)	
DEL 01 DE ENERO AL 31 DE DICIEMBRE DE 2025	
EGRESOS	
CONCEPTO	APROBADO
<b>GOBIERNO</b>	
LEGISLACIÓN	\$317,775.00
JUSTICIA	
COORDINACIÓN DE LA POLÍTICA DE GOBIERNO	\$27,807,377.00
RELACIONES EXTERIORES	
ASUNTOS FINANCIEROS Y HACENDARIOS	\$8,087,130.00
SEGURIDAD NACIONAL	
ASUNTOS DE ORDEN PÚBLICO Y SEGURIDAD INTERIOR	\$11,271,281.00
OTROS SERVICIOS GENERALES	
<b>DESARROLLO SOCIAL</b>	
PROTECCIÓN AMBIENTAL	\$3,134,363.69
VIVIENDA Y SERVICIOS A LA COMUNIDAD	\$11,613,431.51
SALUD	
RECREACIÓN, CULTURA Y OTRAS MANIFESTACIONES SOCIALES	
EDUCACIÓN	
PROTECCIÓN SOCIAL	\$4,181,900.00
OTROS ASUNTOS SOCIALES	\$443,871.80
<b>DESARROLLO ECONÓMICO</b>	
ASUNTOS ECONÓMICOS, COMERCIALES Y LABORALES EN GENERAL	
AGROPECUARIA, SILVICULTURA, PESCA Y CAZA	
COMBUSTIBLES Y ENERGÍA	\$511,300.00
MINERÍA, MANUFACTURAS Y CONSTRUCCIÓN	
TRANSPORTE	
COMUNICACIONES	
TURISMO	
CIENCIA, TECNOLOGÍA E INNOVACIÓN	
OTRAS INDUSTRIAS Y OTROS ASUNTOS ECONOMICOS	
<b>OTRAS NO CLASIFICADAS EN LAS FUNCIONES ANTERIORES</b>	
TRANSACCIONES DE LA DEUDA PÚBLICA/COSTO FINANCIERO DE LA DEUDA	
TRANSFERENCIAS PARTICIPACIONES Y APORTACIÓN ENTRE DIFERENTES NIVELES Y ORDENES	
SANEAMIENTO DEL SISTEMA FINANCIERO	
ADEUDOS DE EJERCICIOS FISCALES ANTERIORES	\$1,640,172.00
<b>TOTAL DEL GASTO</b>	<b>\$69,008,602.00</b>



MUNICIPIO DE BRISEÑAS MICHOACÁN	
ESTADO ANALÍTICO DEL EJERCICIO DEL PRESUPUESTO DE EGRESOS	
CLASIFICACIÓN DEL GASTO POR CATEGORÍA PROGRAMÁTICA	
DEL 01 DE ENERO AL 31 DE DICIEMBRE DE 2025	
EGRESOS	
CONCEPTO	APROBADO
<b>PROGRAMAS</b>	
SUBSIDIOS: SECTOR SOCIAL Y PRIVADO O ENTIDADES FEDERATIVAS Y MUNICIPIOS	\$0.00
SUJETOS A REGLAS DE OPERACIÓN	\$0.00
OTROS SUBSIDIOS	\$2,940,000.00
<b>DESEMPEÑO DE FUNCIONES</b>	
PRESTACIÓN DE SERVICIOS PÚBLICOS	\$25,580,766.00
PROVISIÓN DE BIENES PÚBLICOS	\$0.00
PLANEACIÓN, SEGUIMIENTO Y EVALUACIÓN DE POLÍTICAS PÚBLICAS	\$0.00
PROMOCIÓN Y FOMENTO	\$0.00
REGULACIÓN Y SUPERVISIÓN	\$317,775.00
FUNCIONES DE LAS FUERZAS ARMADAS (ÚNICAMENTE GOBIERNO FEDERAL)	\$0.00
ESPECIFICOS	\$443,871.80
PROYECTOS DE INVERSIÓN	\$15,259,077.20
<b>ADMINISTRATIVOS Y DE APOYO</b>	
APOYO AL PROCESO PRESUPUESTARIO Y PARA MEJORAR LA EFICIENCIA INSTITUCIONAL	\$0.00
APOYO A LA FUNCIÓN PÚBLICA Y AL MEJORAMIENTO DE LA GESTION	\$22,826,940.00
OPERACIONES AJENAS	\$0.00
<b>COMPROMISOS</b>	
PENSIONES Y JUBILACIONES	\$0.00
APORTACIONES A LA SEGURIDAD SOCIAL	\$0.00
APORTACIONES A FONDOS DE ESTABILIZACIÓN	\$0.00
APORTACIONES A FONDOS DE INVERSIÓN Y REESTRUCTURA DE PENSIONES	\$0.00
<b>PROGRAMAS DE GASTO FEDERALIZADO (GOBIERNO FEDERAL)</b>	
GASTO FEDERALIZADO	\$0.00
PARTICIPACIONES A ENTIDADES FEDERATIVAS Y MUNICIPIOS	\$0.00
COSTO FINANCIERO, DEUDA O APOYOS A DEUDORES Y AHORRADORES DE LA BANCA	\$0.00
ADEUDOS DE EJERCICIOS FISCALES ANTERIORES	\$1,640,172.00
<b>TOTAL DEL GASTO</b>	<b>\$69,008,602.00</b>



MUNICIPIO DE BRISEÑAS MICHOACÁN	
ESTADO ANALÍTICO DEL EJERCICIO DEL PRESUPUESTO DE EGRESOS	
CLASIFICACIÓN POR OBJETO DEL GASTO (CAPÍTULO Y CONCEPTO)	
DEL 01 DE ENERO AL 31 DE DICIEMBRE DE 2025	
CONCEPTO	APROBADO
SERVICIOS PERSONALES	\$28,286,900.00
MATERIALES Y SUMINISTROS	\$9,691,913.00
SERVICIOS GENERALES	\$8,617,450.80
TRANSFERENCIAS, ASIGNACIONES, SUBSIDIOS Y OTRAS AYUDAS	\$2,940,000.00
BIENES MUEBLES, INMUEBLES E INTANGIBLES	\$2,573,071.00
INVERSIÓN PÚBLICA	\$15,259,095.20
INVERSIONES FINANCIERAS Y OTRAS PROVISIONES	\$0.00
PARTICIPACIONES Y PROVISIONES	\$0.00
PARTICIPACIONES Y APORTACIONES	\$0.00
DEUDA PÚBLICA	\$1,640,172.00
<b>TOTAL DEL GASTO</b>	<b>\$69,008,602.00</b>



MUNICIPIO DE BRISEÑAS MICHOACÁN  
PRESUPUESTO DE EGRESOS DEL MUNICIPIO DE BRISEÑAS MICHOACÁN  
DEL EJERCICIO FISCAL 2025.

MEDIDAS DE RACIONALIDAD Y DISCIPLINA PRESUPUESTARIA.

1.- El Municipio de Briseñas Michoacán elaboró la Ley de Ingresos y el Presupuesto de Egresos para el ejercicio fiscal de 2025, de acuerdo con las disposiciones relacionadas con el equilibrio presupuestario y la responsabilidad hacendaria en los municipios, respetando así los criterios de elaboración y en apego a la legislación aplicable, conservando la igualdad de los ingresos a recaudar con el presupuesto distribuido del gasto.

2.- La Ley de Disciplina Financiera de las Entidades Federativas y los Municipios (LDF), en su artículo 18 reza de la siguiente forma: "para la elaboración de las iniciativas de las leyes de ingresos y los proyectos de presupuestos de egresos de los municipios de debe observar lo siguiente:

- a). La legislación local aplicable.
- b). La Ley General de Contabilidad Gubernamental.
- c). Las normas que emita para tal efecto el Consejo Nacional para la Armonización Contable.

Sin embargo, es menester agregar las siguientes leyes, que de manera específica se aplican y se deben considerar para tal efecto de los presupuestos.

- d). Planeación Hacendaria, Presupuesto, Gasto Público, Contabilidad Gubernamental del Estado de Michoacán de Ocampo.
- e). Ley de Disciplina Financiera de las Entidades Federativas y sus Municipios.
- f).- Ley de Coordinación Fiscal.
- g). Ley de Deuda Pública del Estado de Michoacán de Ocampo.

El Presupuesto de Egresos del Municipio de Briseñas Michoacán, se elaboró con base en objetivos, parámetros cuantificables e indicadores del desempeño; de conformidad como lo mandata la metodología del Marco Lógico, así como de la normativa aplicable, es congruente con el Plan Estatal y Municipal de desarrollo y los programas derivados de los mismos; e incluye cuando menos los objetivos anuales, estrategias, metas y líneas de acción.

El Presupuesto de Egresos y la Ley de Ingresos para el ejercicio fiscal 2025, del Municipio de Briseñas Michoacán, contienen los Criterios Generales de Política Económica (CGPE) y las estimaciones de las participaciones y transferencias federales etiquetadas y de libre disposición, que se incluyen, mismas que no deberán exceder a las previstas en la iniciativa de la Ley de Ingresos de la Federación (LIF) y en el proyecto de Presupuesto de Egresos de la Federación (PEF), así como aquellas transferencias de la Entidad Federativa de Michoacán, lo cual no ocurre derivado que la propia Ley de Coordinación Fiscal, determina las fórmulas de distribución de los recursos.



Los aspectos y medidas de disciplina presupuestaria consideradas para la elaboración del presupuesto de egresos para el ejercicio fiscal 2025 son: Congruencia; las leyes de ingresos y los presupuestos de egresos de los municipios deberán ser congruentes con: a). Los criterios generales de política económica, y b). Las estimaciones de las participaciones y transferencias federales etiquetadas que se incluyan, las cuales no deberán exceder a las previstas en la iniciativa de la Ley de Ingresos de la Federación y en el proyecto de Presupuesto de Egresos de la Federación, así como aquellas transferencias de la entidad federativa correspondiente.

**Gasto Total:** El gasto total propuesto por el Ayuntamiento del Municipio de Briseñas Michoacán en el proyecto de presupuesto de egresos, que se aprobó y el ejercido en el año fiscal, debe contribuir al Balance Presupuestario Sostenible.

**Balance Presupuestario:** El Ayuntamiento del Municipio de Briseñas Michoacán, deberá generar balances presupuestarios sostenibles. Se considerará que el Balance Presupuestario es sostenible cuando al final del ejercicio fiscal y bajo el momento contable del devengado, dicho balance sea mayor o igual a cero. Lo anterior siempre y cuando no existan ingresos recaudados a mayor cantidad de los presupuestados, o existan remanentes de ejercicios anteriores, o crédito de los proveedores.

**Adefas:** Los recursos para cubrir los adeudos de ejercicios fiscales anteriores, previstos en el proyecto de presupuesto de egresos, podrá ser hasta por el 2.5% de los ingresos totales del respectivo municipio.

**Otras disposiciones:** Los municipios y sus entes públicos deberán observar en lo conducente, las reglas establecidas para las entidades federativas referentes a los artículos 8, 10, 11, 14, 15, 17, y 21 de la Ley de Disciplina Financiera de las Entidades Federativas y sus Municipios (LDF), como son:

Las modificaciones del gasto del presupuesto de egresos;

- ✓ Los servicios personales;
- ✓ Los contratos de Asociación Público Privada;
- ✓ Los requisitos del presupuesto de egresos;
- ✓ Los ingresos excedentes; y
- ✓ Las disminuciones de los ingresos.

Una vez aprobado el presupuesto de egresos, para el ejercicio del gasto, los municipios y sus entes públicos deberán realizar las disposiciones previstas en el artículo 13 de la Ley de Disciplina Financiera de las Entidades Federativas y sus Municipios (LDF),; excepto la relativa a contar con un área encargada de evaluar el análisis socioeconómico, conforme a los requisitos que, en su caso se determinen para tales efectos; así como de integrar y administrar el registro de proyectos de inversión pública productiva correspondiente; esta obligación será únicamente para los municipios con poblaciones mayores a 200,000 habitantes de acuerdo con el último censo o conteo del Instituto Nacional de Estadística y Geografía (INEGI).



Las autorizaciones mencionadas, se realizarán por las autoridades municipales competentes y de conformidad como lo establece la Planeación Hacendaria, Presupuesto, Gasto Público, Contabilidad Gubernamental del Estado de Michoacán de Ocampo, en relación con las modificaciones presupuestarias, ya sean compensadas o liquidadas entre capítulo o proyectos.

ATENTAMENTE:

DRA. MA. LOURDES PADILLA ESPINOZA  
PRESIDENTA MUNICIPAL DE  
BRISEÑAS MICHOACÁN.



H. AYUNTAMIENTO DE  
**BRISEÑAS**  
2024 - 2027

**PRESIDENCIA**